

**COMPENDIO ESTADÍSTICO
PROCESO DE ADMISIÓN
ACADÉMICO 2013**



Universidad de Chile
Vicerrectoría de Asuntos Académicos



COMPENDIO ESTADÍSTICO PROCESO DE ADMISIÓN AÑO ACADÉMICO 2013

UNIVERSIDAD DE CHILE
VICERRECTORÍA DE ASUNTOS ACADÉMICOS
DEPARTAMENTO DE EVALUACIÓN, MEDICIÓN Y REGISTRO EDUCACIONAL
DEMRE

Compendio estadístico
Proceso de Admisión Año Académico 2013

PSU®

DIAGRAMACIÓN, EDICIÓN Y PRODUCCIÓN
Unidad de Publicaciones, Difusión y Comunicaciones
Unidad de Informática

IMPRESIÓN
Unidad Gráfica
Prohibida su reproducción total o parcial
ni su tratamiento o transmisión por cualquier medio o método
sin autorización escrita del DEMRE

Avenida José Pedro Alessandri N° 685, Ñuñoa
Teléfono: (56 02) 978 38 00
Web: www.demre.cl
Correo Electrónico:
demre@uchile.cl
Santiago - Chile

PRESENTACIÓN

El Departamento de Evaluación, Medición y Registro Educativo (DEMRE) de la Universidad de Chile, institución encargada de administrar el proceso de selección por mandato del Consejo de Rectores (CRUCH), presenta a la comunidad educativa nacional y, de manera especial, al conjunto de Universidades del Consejo de Rectores y Universidades Privadas Adscritas, la edición del Compendio Estadístico correspondiente al Proceso de Admisión a la Educación Superior Año Académico 2013.

El proceso de Admisión 2013 se caracterizó por la inclusión del puntaje ranking. Como un factor adicional de elección el cual tuvo una ponderación del 10% para cada una de las carreras de las 25 universidades pertenecientes al consejo de rectores y las 8 adcritas al proceso de admisión.

El Compendio Estadístico provee de toda la información necesaria para una adecuada comprensión de los alcances del proceso de admisión a la Educación Superior, tales como cantidad de inscritos, rendimiento de los inscritos en cada una de las pruebas de selección y los antecedentes sobre los procesos de postulación, selección y matrícula.

Para su mejor comprensión, la información se ha estructurado considerando las siguientes variables: promoción o año de egreso, sexo, distribución geográfica, modalidad educacional y dependencia administrativa de los establecimientos educacionales del total de personas inscritas y de los que efectivamente rindieron los exámenes de selección.

Con el objeto de dar una mayor claridad a la exposición de los datos, éstos se han organizado en cuatro capítulos, cada uno de los cuales trata la siguiente información:

- Capítulo I :** Antecedentes y estadísticas sobre la Inscripción y rendición.
- Capítulo II :** Estadísticas sobre la rendición de pruebas.
- Capítulo III :** Antecedentes y estadísticas sobre las postulaciones, selección y matrícula.
- Capítulo IV :** Antecedentes y estadísticas sobre el comportamiento de los postulantes en las distintas universidades.

PATRICIO ACEITUNO GUTIÉRREZ
Vicerrector de Asuntos Académicos

EDUARDO RODRÍGUEZ SILVA
Director DEMRE

ÍNDICE

**ANTECEDENTES Y ESTADÍSTICAS
SOBRE LA INSCRIPCIÓN Y RENDICIÓN**

20	1.	PRUEBAS OBLIGATORIAS
20	1.1.	<i>Según año de egreso.</i>
20	1.2.	<i>Según género.</i>
21	1.3.	<i>Según distribución geográfica y año de egreso.</i>
22	1.4.	<i>Según modalidad y año de egreso.</i>
22	1.5.	<i>Según dependencia y año de egreso.</i>
23	2.	PRUEBAS ELECTIVAS
23	2.1.	<i>Según año de egreso.</i>
23	2.2.	<i>Según género.</i>
24	2.3.	<i>Según distribución geográfica.</i>
25	2.4.	<i>Según modalidad.</i>
25	2.5.	<i>Según dependencia.</i>
26	3.	INSCRITOS Y RINDEN CON BECA JUNAEB
26	3.1.	<i>Según año de egreso.</i>
26	3.2.	<i>Según género.</i>
26	3.3.	<i>Según distribución geográfica.</i>
27	3.4.	<i>Según modalidad educacional.</i>
27	3.5.	<i>Según dependencia y año de egreso.</i>
28	4.	PUNTAJE RANKING
29	4.1.	<i>Personas con derecho a asignación de puntaje ranking.</i>
29	4.1.1.	<i>Según año de egreso.</i>
29	4.1.2.	<i>Según género</i>
30	4.1.3.	<i>Según distribución geográfica.</i>
30	4.1.4.	<i>Según modalidad.</i>
31	4.1.5.	<i>Según dependencia y promoción del año.</i>
31	4.1.6.	<i>Según dependencia y promociones anteriores.</i>

**ESTADÍSTICAS SOBRE LA RENDICIÓN
DE PRUEBAS**

40	1.	<i>PRUEBAS DE LENGUAJE Y COMUNICACIÓN Y MATEMÁTICA (PUNTAJE PROMEDIO PSU)</i>
40	1.1.	<i>Según año de egreso.</i>
40	1.2.	<i>Según género.</i>
40	1.3.	<i>Según distribución geográfica y año de egreso.</i>
41	1.4.	<i>Según distribución geográfica y dependencia.</i>
42	1.5.	<i>Según distribución geográfica, año de egreso y modalidad.</i>
43	1.6.	<i>Según modalidad y año de egreso.</i>
43	1.7.	<i>Según dependencia y año de egreso.</i>
44	1.8.	<i>Tablas de distribución.</i>
44	1.8.1.	<i>Según año de egreso.</i>
44	1.8.2.	<i>Según género.</i>
45	1.8.3.	<i>Según dependencia.</i>
46	1.8.4.	<i>Según modalidad y año de egreso.</i>
47	2.	<i>PRUEBA DE LENGUAJE Y COMUNICACIÓN</i>
47	2.1.	<i>Según año de egreso.</i>
47	2.2.	<i>Según género.</i>
47	2.3.	<i>Según distribución geográfica y año de egreso.</i>
48	2.4.	<i>Según distribución geográfica y dependencia.</i>
49	2.5.	<i>Según distribución geográfica, año de egreso y modalidad.</i>
50	2.6.	<i>Según modalidad y año de egreso.</i>
50	2.7.	<i>Según dependencia y año de egreso.</i>
51	2.8.	<i>Tablas de distribución.</i>
51	2.8.1.	<i>Según año de egreso.</i>
51	2.8.2.	<i>Según género.</i>
52	2.8.3.	<i>Según dependencia.</i>
53	2.8.4.	<i>Según modalidad y año de egreso.</i>

54	3.	<i>PRUEBA DE MATEMÁTICA</i>
54	3.1.	<i>Según año de egreso.</i>
54	3.2.	<i>Según género.</i>
54	3.3.	<i>Según distribución geográfica y año de egreso.</i>
55	3.4.	<i>Según distribución geográfica y dependencia.</i>
56	3.5.	<i>Según distribución geográfica, año de egreso y modalidad.</i>
57	3.6.	<i>Según modalidad y año de egreso.</i>
57	3.7.	<i>Según dependencia y año de egreso.</i>
58	3.8.	<i>Tablas de distribución.</i>
58	3.8.1.	<i>Según año de egreso.</i>
58	3.8.2.	<i>Según género.</i>
59	3.8.3.	<i>Según dependencia.</i>
60	3.8.4.	<i>Según modalidad y año de egreso.</i>
61	4.	<i>PRUEBA DE HISTORIA Y CIENCIAS SOCIALES</i>
61	4.1.	<i>Según año de egreso.</i>
61	4.2.	<i>Según género.</i>
61	4.3.	<i>Según distribución geográfica y año de egreso.</i>
62	4.4.	<i>Según distribución geográfica y dependencia.</i>
63	4.5.	<i>Según distribución geográfica, año de egreso y modalidad.</i>
64	4.6.	<i>Según modalidad y año de egreso.</i>
64	4.7.	<i>Según dependencia y año de egreso.</i>
65	4.8.	<i>Tablas de distribución.</i>
65	4.8.1.	<i>Según año de egreso.</i>
65	4.8.2.	<i>Según género.</i>
66	4.8.3.	<i>Según dependencia.</i>
67	4.8.4.	<i>Según modalidad y año de egreso.</i>
68	5.	<i>PRUEBA DE CIENCIAS</i>
68	5.1.	<i>Según año de egreso.</i>
68	5.2.	<i>Según género.</i>
68	5.3.	<i>Según distribución geográfica y año de egreso.</i>
69	5.4.	<i>Según distribución geográfica y dependencia.</i>

70	5.5.	<i>Según distribución geográfica, año de egreso y modalidad.</i>
71	5.6.	<i>Según modalidad y año de egreso.</i>
71	5.7.	<i>Según dependencia y año de egreso.</i>
72	5.8.	<i>Tablas de distribución.</i>
72	5.8.1.	<i>Según año de egreso.</i>
72	5.8.2.	<i>Según género.</i>
73	5.8.3.	<i>Según dependencia.</i>
74	5.8.4.	<i>Según modalidad y año de egreso.</i>
75	6.	PRUEBA DE CIENCIAS BIOLOGÍA
75	6.1.	<i>Según año de egreso.</i>
75	6.2.	<i>Según género.</i>
75	6.3.	<i>Según distribución geográfica y año de egreso.</i>
76	6.4.	<i>Según distribución geográfica y dependencia.</i>
77	6.5.	<i>Según distribución geográfica, año de egreso y modalidad.</i>
78	6.6.	<i>Según modalidad y año de egreso.</i>
78	6.7.	<i>Según dependencia y año de egreso.</i>
79	6.8.	<i>Tablas de distribución.</i>
79	6.8.1.	<i>Según año de egreso.</i>
79	6.8.2.	<i>Según género.</i>
80	6.8.3.	<i>Según dependencia.</i>
81	6.8.4.	<i>Según modalidad y año de egreso.</i>
82	7.	PRUEBA DE CIENCIAS FÍSICA
82	7.1.	<i>Según año de egreso.</i>
82	7.2.	<i>Según género.</i>
82	7.3.	<i>Según distribución geográfica y año de egreso.</i>
83	7.4.	<i>Según distribución geográfica y dependencia.</i>
84	7.5.	<i>Según distribución geográfica, año de egreso y modalidad.</i>
85	7.6.	<i>Según modalidad y año de egreso.</i>
85	7.7.	<i>Según dependencia y año de egreso.</i>

86		7.8.	<i>Tablas de distribución.</i>
86		7.8.1.	<i>Según año de egreso.</i>
86		7.8.2.	<i>Según género.</i>
87		7.8.3.	<i>Según dependencia.</i>
88		7.8.4.	<i>Según modalidad y año de egreso.</i>
89	8.		PRUEBA DE CIENCIAS QUÍMICA
89		8.1.	<i>Según año de egreso.</i>
89		8.2.	<i>Según género.</i>
89		8.3.	<i>Según distribución geográfica y año de egreso.</i>
90		8.4.	<i>Según distribución geográfica y dependencia.</i>
91		8.5.	<i>Según distribución geográfica, año de egreso y modalidad.</i>
92		8.6.	<i>Según modalidad y año de egreso.</i>
92		8.7.	<i>Según dependencia y año de egreso.</i>
93		8.8.	<i>Tablas de distribución.</i>
93		8.8.1.	<i>Según año de egreso.</i>
93		8.8.2.	<i>Según género.</i>
94		8.8.3.	<i>Según dependencia.</i>
95		8.8.4.	<i>Según modalidad y año de egreso.</i>
96	9.		DESCRIPCIÓN DE LA BATERÍA DE LAS PRUEBAS PSU EN POSTULANTES CON BECA JUNAEB
96	10.		DESCRIPCIÓN DE LA BATERÍA DE LAS PRUEBAS PSU EN PERSONAS CON PUNTAJE RANKING
96		10.1.	<i>Según baterías de pruebas PSU.</i>
97		10.2.	<i>Promedio Lenguaje y Comunicación y Matemática según distintos grupos.</i>
97		10.3.	<i>Prueba de Lenguaje y Comunicación según distintos grupos.</i>
98		10.4.	<i>Prueba de Matemática según distintos grupos.</i>
98		10.5.	<i>Prueba de Historia y Ciencias Sociales según distintos grupos.</i>
99		10.6.	<i>Prueba de Ciencias según distintos grupos.</i>
99		10.7.	<i>Prueba de Ciencias Biología según dis- tintos grupos.</i>
100		10.8.	<i>Prueba de Ciencias Física según distin- tos grupos.</i>
100		10.9.	<i>Prueba de Ciencias Química según dis- tintos grupos.</i>

**ANTECEDENTES Y ESTADÍSTICAS SOBRE LAS
POSTULACIONES, SELECCIÓN Y MATRÍCULA**

104	1.	<i>DATOS DE LOS QUE RINDEN, POSTULAN, SELECCIÓN Y MATRÍCULA DE LA ADMISIÓN 2012</i>
104	1.1.	<i>Según año de egreso.</i>
104	1.2.	<i>Según género.</i>
105	1.3.	<i>Según distribución geográfica.</i>
106	1.4.	<i>Según modalidad.</i>
106	1.5.	<i>Según dependencia.</i>
107	1.6.	<i>Según distribución geográfica y modalidad.</i>
107	1.6.1.	<i>Humanístico-Científica.</i>
108	1.6.2.	<i>Técnico Profesional.</i>
109	1.6.3.	<i>Reconocimientos de estudios y validación de estudios.</i>
110	1.7.	<i>Según distribución geográfica y dependencia Municipal.</i>
111	1.7.1.	<i>Según distribución geográfica y dependencia Particular Subvencionado.</i>
112	1.7.2.	<i>Según distribución geográfica y dependencia Particular Pagado.</i>
113	1.7.3.	<i>Según distribución geográfica y Val. Est./Recon. Est.</i>
114	2.	<i>RINDEN, POSTULAN, SELECCIÓN Y MATRÍCULA DE ALUMNOS CON BECA JUNAEB</i>
114	2.1.	<i>Según año de egreso.</i>
114	2.2.	<i>Según género.</i>
115	2.3.	<i>Según distribución geográfica.</i>
116	2.4.	<i>Según modalidad.</i>
116	2.5.	<i>Según dependencia.</i>
117	2.6.	<i>Según distribución geográfica y dependencia Municipal.</i>
118	2.7.	<i>Según distribución geográfica y dependencia Particular Subvencionado.</i>
119	2.8.	<i>Según distribución geográfica y dependencia Particular Pagado.</i>
120	2.9.	<i>Según distribución geográfica y Reconocimiento de Estudio y Validación de estudio.</i>

121	2.10.	<i>Según distribución geográfica y modalidad.</i>
121	2.10.1.	<i>Humanístico-Científica.</i>
122	2.10.2.	<i>Técnico Profesional.</i>
123	2.10.3.	<i>Reconocimientos de estudios y validación de estudios.</i>
124	3.	RECUPERACIÓN DE PUNTAJES
124	3.1.	<i>Según año de egreso.</i>
124	3.2.	<i>Según género.</i>
125	3.3.	<i>Según distribución geográfica.</i>
126	3.4.	<i>Según modalidad.</i>
126	3.5.	<i>Según dependencia.</i>
127	4.	DATOS DE LOS QUE RINDEN, POSTULANTES TOTALES, POSTULANTES VÁLIDOS, SELECCIONADOS Y MATRICULADOS DE PERSONAS CON PUNTAJE RANKING
127	4.1.	<i>Según distintos grupos.</i>
128	4.2.	<i>Según distribución geográfica.</i>

133

CAPÍTULO IV

ANTECEDENTES Y ESTADÍSTICAS SOBRE EL COMPORTAMIENTO DE LOS POSTULANTES EN LAS DISTINTAS UNIVERSIDADES

134	1.	POSTULACIONES VÁLIDAS POR UNIVERSIDADES
134	1.1.	<i>Requisitos de postulación y postulaciones válidas por universidades.</i>
135	1.2.	<i>Número de carreras y vacantes por universidad.</i>
136	1.3.	<i>Postulantes, seleccionados y matriculados.</i>
137	1.4.	<i>Distribución de primeras preferencias según Universidad.</i>
138	1.5.	<i>Postulantes según Universidad y preferencia.</i>
139	1.6.	<i>Seleccionados según Universidad y preferencias.</i>
140	1.7.	<i>Matriculados según Universidad y preferencia.</i>
141	1.8.	<i>Postulantes según Universidad y región de egreso.</i>
142	1.9.	<i>Seleccionados según Universidad y región de egreso.</i>
143	1.10.	<i>Matriculados según Universidad y región de egreso</i>
144	1.11.	<i>Postulantes según Universidad y dependencia.</i>
145	1.12.	<i>Seleccionados según Universidad y dependencia.</i>
146	1.13.	<i>Matriculados según Universidad y dependencia.</i>
147	1.14.	<i>Postulantes según Universidad y modalidad.</i>
148	1.15.	<i>Seleccionados según Universidad y modalidad.</i>
149	1.16.	<i>Matriculados según Universidad y modalidad.</i>

150	2.	POSTULACIONES VÁLIDAS POR UNIVERSIDADES CON PUNTAJE RANKING
150	2.1.	<i>Postulaciones válidas por universidades.</i>
151	2.2.	<i>Postulantes, seleccionados y matriculados.</i>
152	2.3.	<i>Distribución de primeras preferencias según Universidad.</i>
153	2.4.	<i>Postulantes y postulaciones válidas según Universidad y preferencia con PR=PNEM.</i>
154	2.5.	<i>Postulantes y postulaciones válidas según Universidad y preferencia con PR>PNEM.</i>
155	2.6.	<i>Seleccionados según Universidad y preferencia con PR=PNEM.</i>
156	2.7.	<i>Seleccionados según Universidad y preferencia con PR>PNEM.</i>
157	2.8.	<i>Matriculados según Universidad y preferencia con PR=PNEM.</i>
158	2.9.	<i>Matriculados según Universidad y preferencia con PR>PNEM.</i>
159	2.10.	<i>Postulantes válidos según Universidad y dependencia</i>
160	2.11.	<i>Seleccionados según Universidad y dependencia</i>
161	2.12.	<i>Matriculados según Universidad y dependencia.</i>
162	2.13.	<i>Postulantes válidos según Universidad y modalidad.</i>
163	2.14.	<i>Seleccionados según Universidad y modalidad.</i>
164	2.15.	<i>Matriculados según Universidad y modalidad.</i>
167		ANEXO I:
		<i>RESEÑA HISTÓRICA</i>
173		ANEXO II:
		<i>INTERVALOS DE PUNTAJES POR NOTAS DE ENSEÑANZA MEDIA Y POR BATERÍA DE PRUEBAS PSU</i>
188		ANEXO III:
		<i>TABLA DE CONVERSIÓN DE PUNTAJE CORRIGIDO A PUNTAJE ESTÁNDAR</i>
192		ANEXO IV:
		<i>ESCALA DE TRANSFORMACIÓN DE NOTAS DE ENSEÑANZA MEDIA</i>
194		ANEXO V:
		<i>PUNTAJES MÁXIMOS Y NACIONALES</i>
197		GLOSARIO Y ABREVIACIONES

CAPÍTULO I

CAPÍTULO I

ANTECEDENTES Y ESTADÍSTICAS SOBRE LA INSCRIPCIÓN Y RENDICIÓN

Este capítulo tiene como propósito dar cuenta del volumen de la inscripción y rendición de la batería de Pruebas PSU. Para este fin se muestran estos datos para las Pruebas Obligatorias (Lenguaje y Comunicación y Matemática) y para las Pruebas Electivas (Historia y Ciencias Sociales y Ciencias Biología, Física y Química), en las variables de año de egreso, género, distribución geográfica, modalidad de educación y dependencia.

Además, se muestra la información para los estudiantes con Beca JUNAEB y el Puntaje Ranking en las variables antes descritas.

1. PRUEBAS OBLIGATORIAS**1.1. Según año de egreso.**

Egreso	Inscritos	Rinden
Promoción Año	201.113	170.102
Promociones Anteriores	71.553	63.200
Total	272.666	233.302

1.2. Según género.

Género	Inscritos	Rinden
Femenino	143.092	123.409
Masculino	129.574	109.893
Total	272.666	233.302

1.3. Según distribución geográfica y año de egreso.

Región	Promoción Año		Promociones Anteriores		Total	
	Inscritos	Rinden	Inscritos	Rinden	Inscritos	Rinden
XV	2.757	2.336	1.096	919	3.853	3.255
I	3.301	2.779	1.229	1.030	4.530	3.809
II	5.699	4.940	2.002	1.720	7.701	6.660
III	3.042	2.670	847	715	3.889	3.385
IV	8.600	7.144	2.367	2.077	10.967	9.221
V	22.638	19.039	7.817	6.928	30.455	25.967
R.M.	82.037	69.468	27.874	24.546	109.911	94.014
VI	10.215	8.619	3.187	2.798	13.402	11.417
VII	10.907	9.063	5.020	4.570	15.927	13.633
VIII	24.724	21.569	10.011	9.049	34.735	30.618
IX	11.311	9.321	3.873	3.433	15.184	12.754
XIV	4.402	3.622	1.936	1.704	6.338	5.326
X	8.213	6.799	3.046	2.646	11.259	9.445
XI	1.310	1.084	381	318	1.691	1.402
XII	1.932	1.626	676	577	2.608	2.203
Rec. de Estud.	25	23	191	170	216	193
Total	201.113	170.102	71.553	63.200	272.666	233.302

Rec. de Estud.: Reconocimiento de Estudios.

1.4. Según modalidad y año de egreso.

Modalidad	Promoción Año		Promociones Anteriores		Total	
	Inscritos	Rinden	Inscritos	Rinden	Inscritos	Rinden
Humanístico - Científica	137.284	120.582	49.789	44.091	187.073	164.673
Técnico - Profesional	62.935	48.753	20.495	18.033	83.430	66.786
Rec. Estud. y Val. Est.	894	767	1.269	1.076	2.163	1.843
Total	201.113	170.102	71.553	63.200	272.666	233.302

Rec. de Estud. y Val. Est.: Reconocimiento de Estudios y Validación de Estudios.

1.5. Según dependencia y año de egreso.

Dependencia	Promoción Año		Promociones Anteriores		Total	
	Inscritos	Rinden	Inscritos	Rinden	Inscritos	Rinden
Municipal	75.182	59.243	27.278	23.913	102.460	83.156
Particular Subvencionado	105.923	91.268	35.945	32.257	141.868	123.525
Particular Pagado	19.114	18.824	7.061	5.954	26.175	24.778
Rec. Estud. y Val. Est	894	767	1.269	1.076	2.163	1.843
Total	201.113	170.102	71.553	63.200	272.666	233.302

Rec. de Estud. y Val. Est.: Reconocimiento de Estudios y Validación de Estudios.

2. PRUEBAS ELECTIVAS

2.1. Según año de egreso.

Prueba(s)	Promoción Año		Promociones Anteriores		Total	
	Inscritos	Rinden	Inscritos	Rinden	Inscritos	Rinden
Historia y Ciencias Sociales	140.398	106.704	41.696	33.469	182.094	140.173
Ciencias	114.802	93.147	47.261	39.513	162.063	132.660
Ciencias - Módulo Biología	66.009	51.037	27.818	23.075	93.827	74.112
Ciencias - Módulo Física	23.151	19.618	9.356	7.663	32.507	27.281
Ciencias - Módulo Química	25.642	22.492	10.087	8.775	35.729	31.267
INSCRITOS Y RINDEN LAS PRUEBAS ELECTIVAS, SIMULTÁNEAMENTE						
Historia y C. Sociales y Ciencias	54.087	33.321	17.404	10.548	71.491	43.869

2.2. Según género.

Prueba(s)	Femenino		Masculino		Total	
	Inscritos	Rinden	Inscritos	Rinden	Inscritos	Rinden
Historia y Ciencias Sociales	93.526	72.984	88.568	67.189	182.094	140.173
Ciencias	86.550	71.111	75.513	61.549	162.063	132.660
Ciencias - Módulo Biología	60.233	48.272	33.594	25.840	93.827	74.112
Ciencias - Módulo Física	7.617	6.325	24.890	20.956	32.507	27.281
Ciencias - Módulo Química	18.700	16.514	17.029	14.753	35.729	31.267
INSCRITOS Y RINDEN LAS PRUEBAS ELECTIVAS, SIMULTÁNEAMENTE						
Historia y C. Sociales y Ciencias	36.984	22.731	34.507	21.138	71.491	43.869

2.3. Según distribución geográfica.

Región	Ciencias											
	Historia y Cs. Sociales			Módulo - Biología			Módulo - Física			Módulo - Química		
	Inscritos	Rinden		Inscritos	Rinden		Inscritos	Rinden		Inscritos	Rinden	
XV	2.519	1.967		1.464	1.198		469	398		407	338	
I	3.079	2.267		1.462	1.149		490	385		655	573	
II	4.419	3.334		2.312	1.870		1.320	1.139		1.535	1.364	
III	2.667	2.138		1.028	803		677	556		643	569	
IV	7.401	5.496		3.687	2.848		1.448	1.211		1.647	1.454	
V	22.409	17.943		9.883	7.840		3.394	2.866		3.497	3.021	
R.M.	72.222	55.458		33.613	26.253		13.484	11.254		13.805	11.897	
VI	9.194	7.077		4.541	3.546		1.549	1.292		1.597	1.358	
VII	10.812	8.337		6.491	5.157		1.830	1.563		2.172	1.935	
VIII	22.674	17.721		14.238	11.625		4.069	3.472		5.559	5.022	
IX	9.955	7.290		6.660	5.285		1.613	1.351		1.908	1.717	
XIV	4.177	3.062		2.593	1.988		635	513		665	584	
X	7.592	5.756		4.296	3.333		1.101	926		1.085	925	
XI	1.089	849		519	392		108	91		271	256	
XII	1.819	1.428		951	746		263	215		253	226	
Rec. de Estud.	66	50		89	79		57	49		30	28	
Total	182.094	140.173		93.827	74.112		32.507	27.281		35.729	31.267	

Rec. de Estud.: Reconocimiento de Estudios.

2.4. Según modalidad.

Modalidad	Ciencias							
	Historia y Cs. Sociales		Módulo - Biología		Módulo - Física		Módulo - Química	
	Inscritos	Rinden	Inscritos	Rinden	Inscritos	Rinden	Inscritos	Rinden
Humanístico - Científica	117.320	92.051	69.515	56.398	24.289	21.029	30.364	27.140
Técnico - Profesional	63.373	47.025	23.451	17.054	7.955	6.045	5.189	3.979
Rec. Estud. y Val. Est.	1.401	1.097	861	660	263	207	176	148
Total	182.094	140.173	93.827	74.112	32.507	27.281	35.729	31.267

Rec. de Estud. y Val. Est.: Reconocimiento de Estudios y Validación de Estudios.

2.5. Según dependencia.

Dependencia	Ciencias							
	Historia y Cs. Sociales		Módulo - Biología		Módulo - Física		Módulo - Química	
	Inscritos	Rinden	Inscritos	Rinden	Inscritos	Rinden	Inscritos	Rinden
Municipal	71.929	102.460	36.215	27.438	10.060	7.931	10.537	8.828
Particular Subvencionado	92.288	141.868	49.641	40.176	16.896	14.515	19.779	17.585
Particular Pagado	16.476	26.175	7.110	5.838	5.288	4.628	5.237	4.706
Rec. Estud. y Val. Est.	1.401	2.163	861	660	263	207	176	148
Total	182.094	272.666	93.827	74.112	32.507	27.281	35.729	31.267

Rec. de Estud. y Val. Est.: Reconocimiento de Estudios y Validación de Estudios.

3. INSCRITOS Y RINDEN CON BECA JUNAEB

3.1. Según año de egreso.

Egreso	Inscritos	Rinden
Promoción Año	181.174	150.580
Promociones Anteriores	0	0
Total	181.174	150.580

3.2. Según género.

Género	Inscritos	Rinden
Femenino	95.717	80.356
Masculino	85.457	70.224
Total	181.174	150.580

3.3. Según distribución geográfica.

Región	Inscritos	Rinden
XV	2.655	2.236
I	3.216	2.696
II	4.886	4.172
III	2.924	2.555
IV	8.294	6.842
V	20.488	16.919
RM	69.930	57.608
VI	9.425	7.839
VII	10.361	8.530
VIII	23.223	20.100
IX	10.902	8.913
XIV	4.236	3.458
X	7.579	6.176
XI	1.307	1.081
XII	1.747	1.454
Rec. de Estud.	1	1
Total	181.174	150.580

Rec. de Estud.: Reconocimiento de Estudios.

3.4. Según modalidad educacional.

Modalidad	Inscritos	Rinden
Humanístico - Científica	118.229	101.819
Técnico - Profesional	62.922	48.741
Rec. Estud. y Val. Est.	23	20
Total	181.174	150.580

Rec. de Estud. y Val. Est.: Reconocimiento de Estudios y Validación de Estudios.

3.5. Según dependencia y año de egreso.

Dependencia	Promoción Año		Promociones Anteriores		Total	
	Inscritos	Rinden	Inscritos	Rinden	Inscritos	Rinden
Municipal	75.154	59.219	0	0	75.154	59.219
Particular Subvencionado	105.895	91.241	0	0	105.895	91.241
Particular Pagado (*)	102	100	0	0	102	100
Rec. Estud. y Val. Est.	23	20	0	0	23	20
Total	181.174	150.580	0	0	181.174	150.580

Rec. de Estud. y Val. Est.: Reconocimiento de Estudios y Validación de Estudios.

(*): Ver Glosario, Beca Junaeb, página 197

4. PUNTAJE RANKING

El Puntaje Ranking (PR) es un factor de selección adicional que se incorporó al Sistema de Admisión universitario en el Proceso de Admisión 2013 (PSU rendida en diciembre del 2012).

Para el cálculo del ranking, se utilizará siempre el colegio de egreso de cada estudiante, independiente de los cambios de establecimiento que haya tenido durante su historia escolar.

Así entonces, el Puntaje Ranking (PR) durante el Proceso de Admisión 2013 se calculará para todos los alumnos egresados de enseñanza media durante los años 2009, 2010, 2011 y 2012, que cumplan con tener:

- Notas de su colegio de egreso de los años 2009, 2010 y 2011 y un promedio de alumnos mayor o igual a 10 estudiantes. Dicho en otras palabras, que el número total de alumnos de esos tres años sea mayor o igual a 30 en su colegio de egreso.
- Notas de su colegio de egreso de los años 2010 y 2011 y un promedio de alumnos mayor o igual a 15 estudiantes. Dicho en otras palabras, que el número total de alumnos de esos dos años sea mayor o igual a 30 en su colegio de egreso.
- Notas de su colegio de egreso del año 2011 y un número de alumnos mayor o igual a 30.

En cualquier otro caso, alumnos egresados antes del 2009, alumnos con exámenes libres, alumnos extranjeros, etc., se asignará a ese postulante un puntaje ranking igual a su puntaje NEM (PNEM) estandarizado.

4.1. Personas con derecho a asignación de puntaje Ranking.

4.1.1. Según año de egreso.

Egreso	Inscritos		Rinden	
	PR=PNEM	PR > PNEM	PR=PNEM	PR > PNEM
Promoción del año	109.714	82.913	91.984	75.895
Promociones anteriores	47.652	22.632	41.410	20.714
Total	157.366	105.545	133.394	96.609

PR: Puntaje Ranking. **PNEM:** Puntaje NEM.

4.1.2. Según género.

Género	Inscritos		Rinden	
	PR=PNEM	PR > PNEM	PR=PNEM	PR > PNEM
Femenino	78.330	60.291	66.615	55.291
Masculino	79.036	45.254	66.779	41.318
Total	157.366	105.545	133.394	96.609

PR: Puntaje Ranking. **PNEM:** Puntaje NEM.

4.1.3. Según distribución geográfica.

Región	Inscritos		Rinden	
	PR=PNEM	PR > PNEM	PR=PNEM	PR > PNEM
XV	2.222	1.474	1.873	1.343
I	2.709	1.672	2.269	1.495
II	4.426	2.967	3.790	2.724
III	2.158	1.616	1.824	1.518
IV	6.496	4.156	5.409	3.751
V	17.860	11.400	15.230	10.394
RM	62.311	43.265	52.711	39.678
VI	7.762	5.258	6.490	4.840
VII	9.166	6.332	7.727	5.761
VIII	20.470	13.252	17.870	12.421
IX	8.785	5.968	7.312	5.368
XIV	3.809	2.336	3.200	2.085
X	6.605	4.260	5.516	3.830
XI	1.081	560	897	493
XII	1.506	1.029	1.276	908
Total	157.366	105.545	133.394	96.609

PR: Puntaje Ranking. PNEM: Puntaje NEM.

4.1.4. Según modalidad.

Modalidad	Inscritos		Rinden	
	PR=PNEM	PR > PNEM	PR=PNEM	PR > PNEM
Humanístico - Científica	109.016	71.925	96.287	67.072
Técnico - Profesional	48.350	33.620	37.107	29.537
Total	157.366	105.545	133.394	96.609

PR: Puntaje Ranking. PNEM: Puntaje NEM.

4.1.5. Según dependencia y promoción del año.

Dependencia	Promoción Año			
	Inscritos		Rinden	
	PR=PNEM	PR > PNEM	PR=PNEM	PR > PNEM
Municipal	40658	31160	31249	27467
Particular Subvencionado	58907	43065	50709	39792
Particular Pagado	10149	8688	10026	8636
Total	109714	82913	91984	75895

PR: Puntaje Ranking. **PNEM:** Puntaje NEM.

4.1.6. Según dependencia y promociones anteriores.

Dependencia	Promoción Año			
	Inscritos		Rinden	
	PR=PNEM	PR > PNEM	PR=PNEM	PR > PNEM
Municipal	19.153	8.125	16.450	7.463
Particular Subvencionado	24.003	11.942	21.222	11.035
Particular Pagado	4.496	2.565	3.738	2.216
Total	47.652	22.632	41.410	20.714

PR: Puntaje Ranking. **PNEM:** Puntaje NEM.

CAPÍTULO I



Figura 1. Inscritos - rinden.



Figura 2. Inscritos y rinden según género.

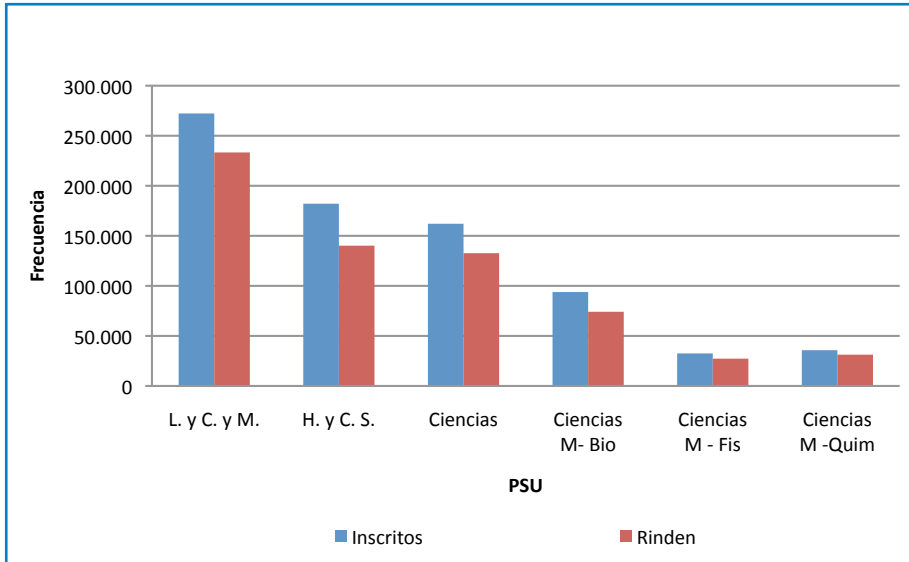

Figura 3. Inscritos y rinden según año de egreso.

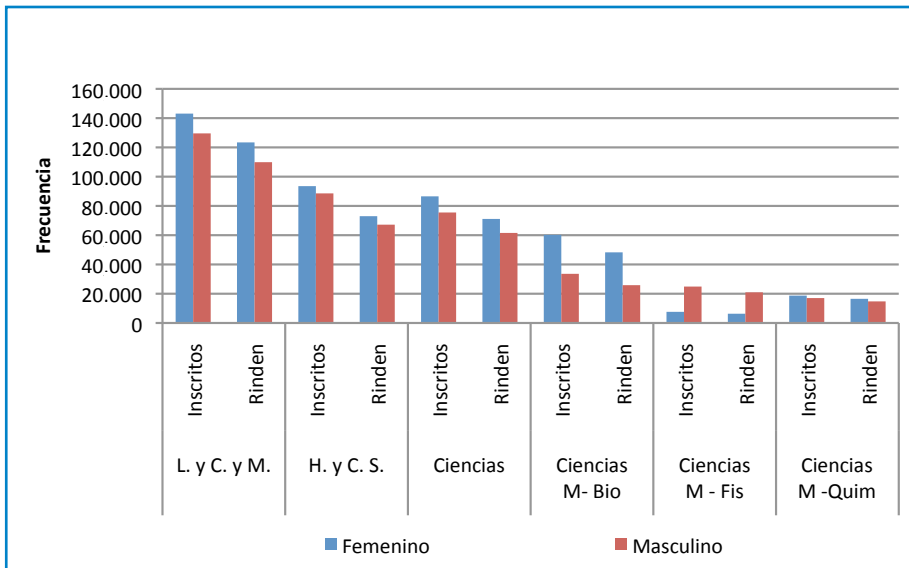

Figura 4. Inscritos y rinden según Región Metropolitana.

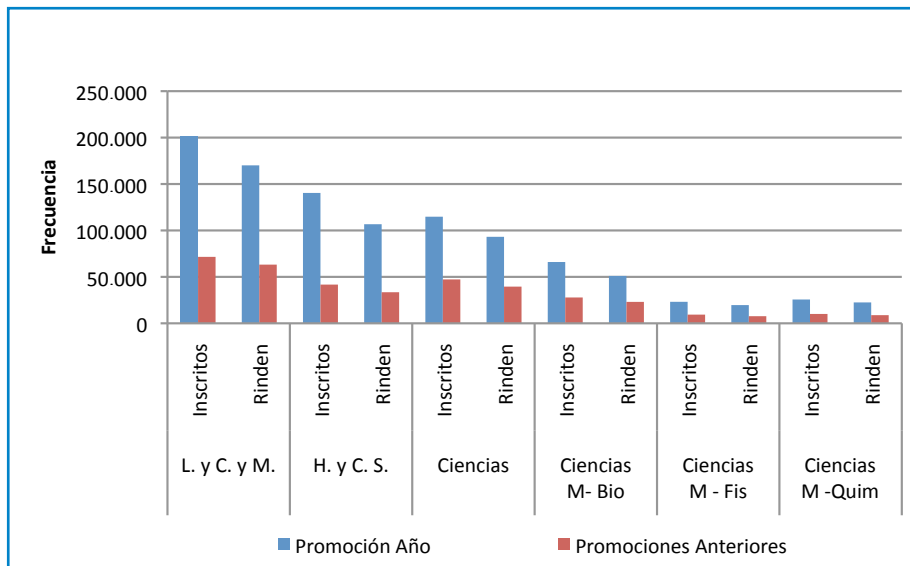

Figura 5. Inscritos y rinden según Zona Norte.

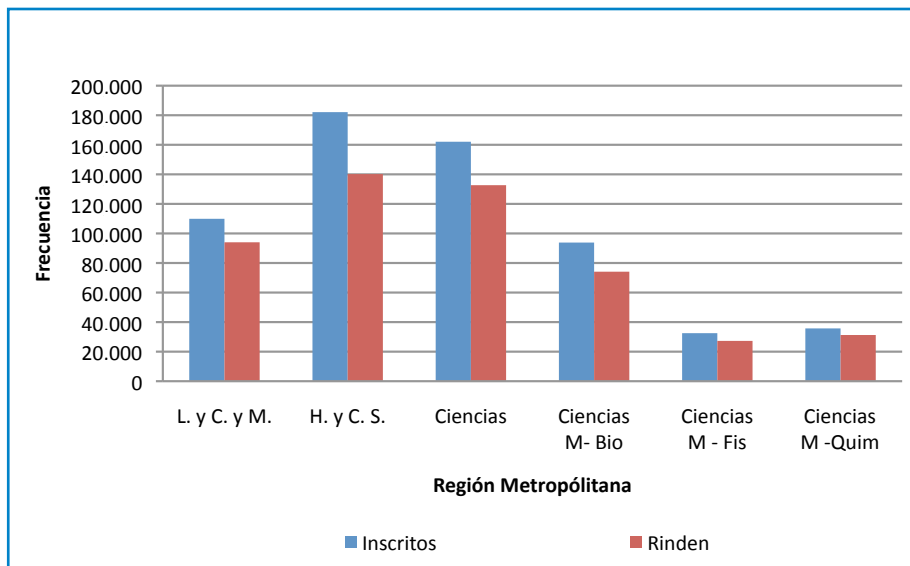

Figura 6. Inscritos y rinden según Zona Centro.

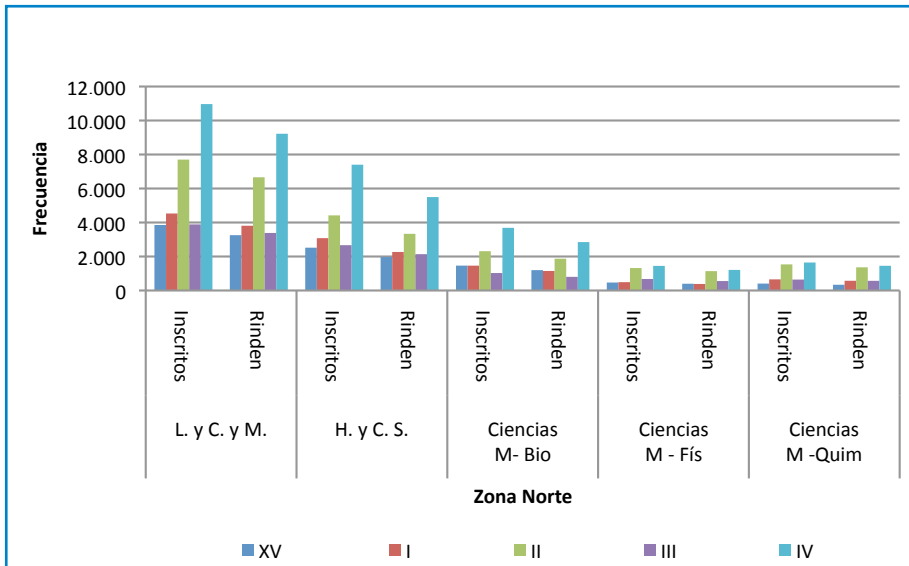

Figura 7. Inscritos y rinden según Zona Sur.

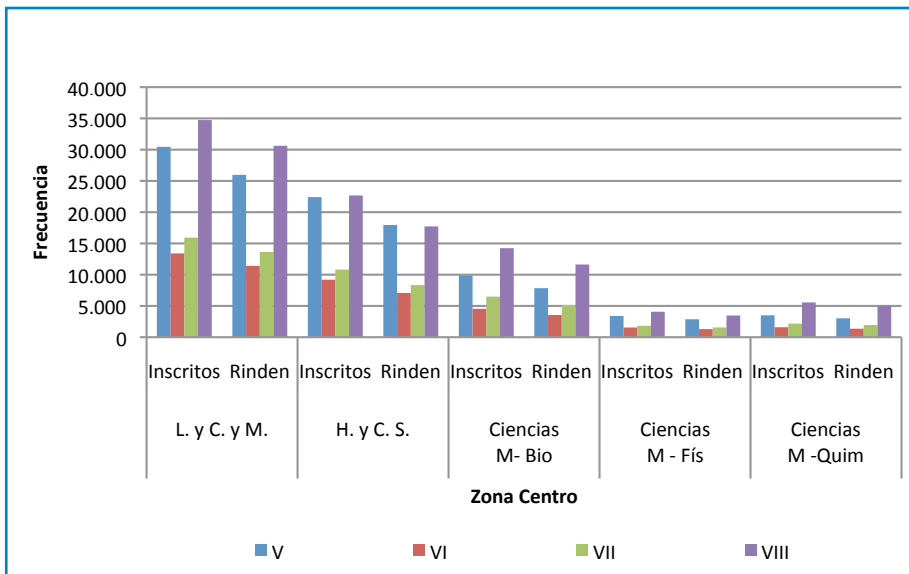

Figura 8. Inscritos y rinden según modalidad.

CAPÍTULO I

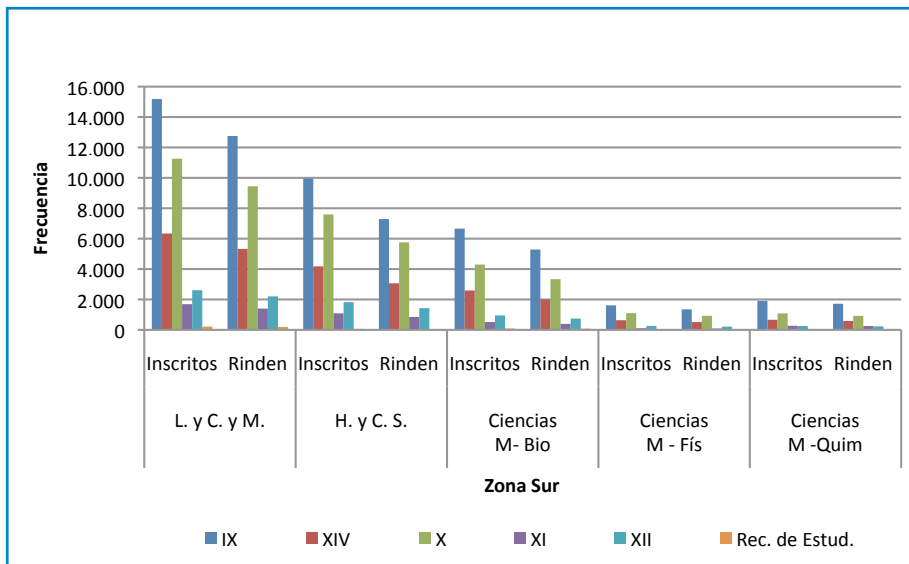

Figura 9. Inscritos y rinden según dependencia.

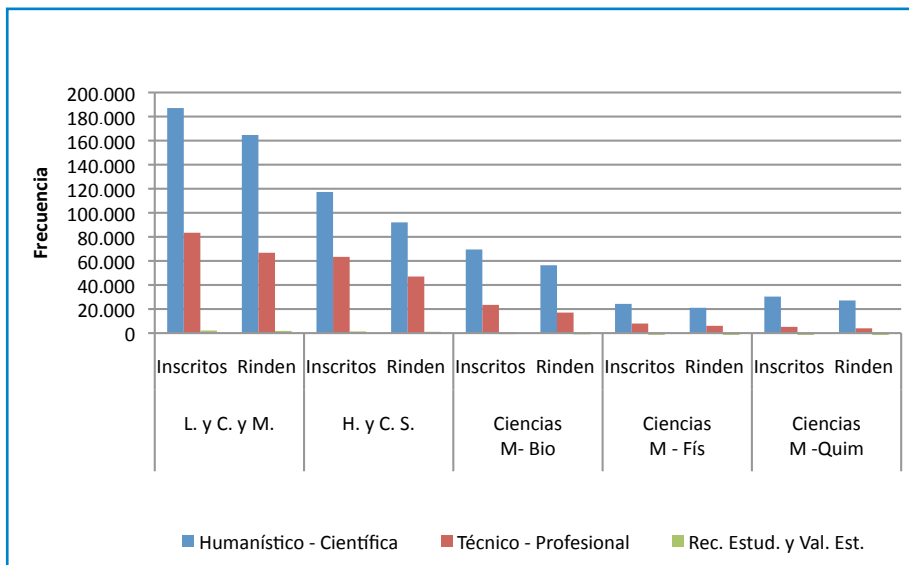
CAPÍTULO II

CAPÍTULO II

ESTADÍSTICAS SOBRE LA RENDICIÓN DE PRUEBAS

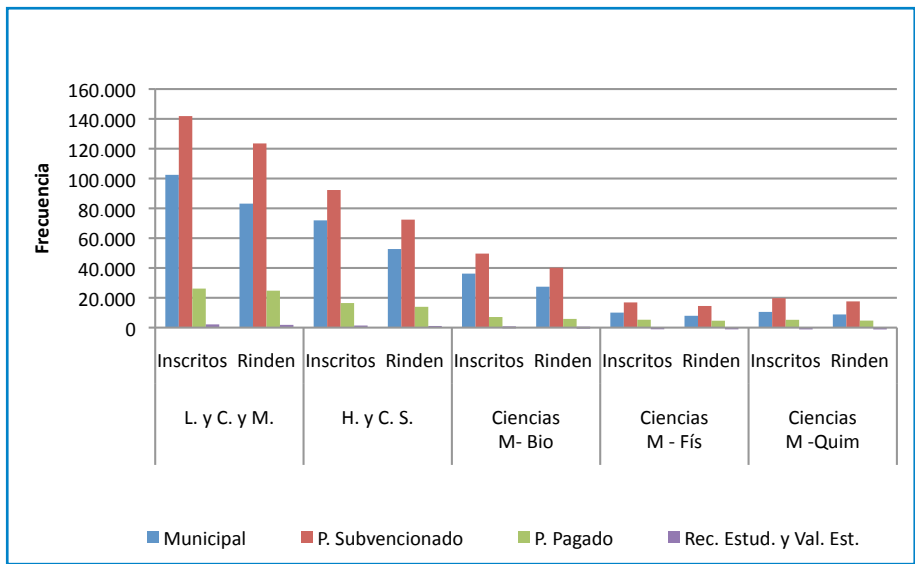
A continuación, se muestran las características descriptivas y las distribuciones de frecuencias que se obtuvieron de los estudiantes que rindieron la batería de pruebas PSU. Estos análisis se realizaron para las variables de egreso, género, modalidad, región y dependencia en las siguientes pruebas:

1. PSU Obligatorias: Lenguaje y Comunicación y Matemática (puntaje promedio).
2. Prueba de Lenguaje y Comunicación.
3. Prueba de Matemática.
4. Prueba de Historia y Ciencias Sociales.
5. Prueba de Ciencias.
6. Prueba de Ciencias Módulo Biología.
7. Prueba de Ciencias Módulo Física.
8. Prueba de Ciencias Módulo Química.
9. Descripción de la Batería PSU en Postulantes con Beca JUNAEB.
10. Descripción de la batería de las pruebas PSU en postulantes con Puntaje Ranking.

1. PRUEBAS DE LENGUAJE Y COMUNICACIÓN Y MATEMÁTICA (PUNTAJE PROMEDIO PSU)

1.1. Características descriptivas.

Egreso	N	\bar{X}	σ
Promoción Año	170.102	490,7	104,1
Promociones Anteriores	63.200	527,4	90,5
Total	233.302	500,6	101,9

N: Población; \bar{X} : Promedio; σ : Desviación Estándar.

1.2. Según género.

Género	N	\bar{X}	σ
Femenino	123.409	492,5	98,5
Masculino	109.893	509,8	104,8
Total	233.302	500,6	101,9

N: Población; \bar{X} : Promedio; σ : Desviación Estándar.

1.3. Según distribución geográfica y año de egreso.

Región	Promoción Año			Promoción Anterior			Total		
	N	\bar{X}	σ	N	\bar{X}	σ	N	\bar{X}	σ
XV	2.336	461,2	93,1	919	490,2	81,4	3.255	469,4	90,9
I	2.779	482,8	98,6	1.030	498,7	91,2	3.809	487,1	96,9
II	4.940	491,6	97,8	1.720	519,2	88,7	6.660	498,7	96,3
III	2.670	482,0	94,6	715	520,7	85,6	3.385	490,2	94,1
IV	7.144	478,7	101,0	2.077	525,1	88,2	9.221	489,1	100,1
V	19.039	482,7	103,7	6.928	520,0	88,3	25.967	492,6	101,2
R.M.	69.468	502,1	108,6	24.546	546,7	91,8	94.014	513,7	106,3
VI	8.619	481,3	103,2	2.798	534,2	90,1	11.417	494,3	102,7
VII	9.063	483,6	99,3	4.570	514,3	83,4	13.633	493,9	95,4
VIII	21.569	485,8	99,0	9.049	512,3	87,4	30.618	493,7	96,4
IX	9.321	480,1	98,1	3.433	507,9	83,6	12.754	487,6	95,2
XIV	3.622	470,7	95,9	1.704	498,2	89,5	5.326	479,5	94,8
X	6.799	492,2	99,8	2.646	512,2	86,8	9.445	497,8	96,7
XI	1.084	484,9	93,6	318	532,4	89,2	1.402	495,7	94,7
XII	1.626	475,3	98,5	577	517,1	90,6	2.203	486,3	98,2
Rec. Est.	23	597,9	96,5	170	547,4	86,0	193	553,4	88,6
Total	170.102	490,7	104,1	63.200	527,4	90,5	233.302	500,6	101,9

Rec. Est.: Reconocimiento de Estudios; N: Población; \bar{X} : Promedio; σ : Desviación Estándar.

1.4. Según distribución geográfica y dependencia.

Región	Municipal			Particular Subvencionado			Particular Pagado			Val. Est./Rec. Est.		
	N	\bar{X}	σ	N	\bar{X}	σ	N	\bar{X}	σ	N	\bar{X}	σ
XV	1.378	457,3	86,6	1.708	468,8	88,2	149	590,3	76,4	20	455,9	58,7
I	773	440,1	78,2	2.932	496,3	96,2	85	603,8	87,7	19	468,8	82,8
II	3.138	458,7	83,2	2.462	524,5	85,5	938	567,3	104,0	122	479,7	79,5
III	1.688	449,1	81,0	1.526	522,9	84,3	140	628,6	71,0	31	495,4	73,6
IV	3.133	443,5	85,4	5.675	504,5	95,2	378	634,6	73,2	35	519,3	103,7
V	8.553	444,4	86,9	14.503	501,5	93,4	2.762	596,2	91,3	149	477,8	85,1
R.M.	24.675	489,2	109,3	53.542	498,2	92,8	15.003	609,6	94,4	794	506,7	91,3
VI	6.142	459,1	87,6	4.246	514,5	96,8	990	626,2	82,2	39	485,6	84,2
VII	6.027	476,1	92,4	6.853	498,1	89,8	665	617,0	82,3	88	460,8	79,2
VIII	14.991	464,0	84,1	13.506	512,5	95,1	1.886	600,2	89,6	235	448,4	82,8
IX	4.789	465,7	85,6	7.423	493,9	95,0	514	602,0	89,6	28	470,8	68,1
XIV	2.589	465,6	85,2	2.508	481,2	95,0	207	635,0	61,2	22	453,6	71,3
X	4.062	474,1	83,4	4.512	494,6	92,2	819	634,6	67,8	52	478,3	78,4
XI	328	459,2	81,4	1.068	507,0	95,8	0	0	0	6	483,7	73,7
XII	890	462,6	93,5	1.061	492,2	93,3	242	548,8	104,8	10	448,6	91,7
S/I	0	0	0	0	0	0	0	0	0	193	553,4	88,6
Total	83.156	469	94,8	123.525	500,7	93,6	24.778	607,3	92,7	1.843	494,1	91,3

S/I: Sin región de egreso (estudios en el extranjero); Val. Est./Rec. Est.: Validación de Estudios y Reconocimiento de Estudios.
 N: Población; \bar{X} : Promedio; σ : Desviación estándar.

CAPÍTULO II

1.5. Según distribución geográfica, año de egreso y modalidad.

Región	Humanístico - Científica						Técnico - Profesional						Val. Est./Rec. Est.					
	Promoción Año			Promoción Anterior			Promoción Año			Promoción Anterior			Promoción Año			Promoción Anterior		
	N	\bar{X}	σ	N	\bar{X}	σ	N	\bar{X}	σ	N	\bar{X}	σ	N	\bar{X}	σ	N	\bar{X}	σ
XV	1.739	483,9	91,1	665	507,6	80,4	591	394,8	62,3	240	443,3	66,0	6	426,0	81,8	14	468,7	43,2
I	1.856	511,2	98,4	659	521,5	94,3	912	425,2	69,8	363	458,1	68,8	11	470,1	88,9	8	467,1	79,7
II	3.589	514,8	96,6	1.114	545,9	86,2	1.319	428,7	69,5	516	468,5	68,8	32	483,0	84,0	90	478,5	78,3
III	1.490	500,1	99,2	394	535,1	88,3	1.169	459,0	83,2	301	503,4	78,3	11	492,0	36,7	20	497,4	88,6
IV	5.633	492,0	103,7	1.588	539,1	87,9	1.494	427,8	69,1	471	479,3	71,9	17	549,1	109,4	18	491,1	92,3
V	14.194	500,9	105,6	5.122	533,5	88,7	4.794	428,9	76,0	1.708	481,5	74,3	51	465,7	85,6	98	484,1	84,6
R.M.	48.775	528,9	109,0	17.922	566,7	88,5	20.310	437,4	75,8	6.213	491,9	76,0	383	515,5	87,8	411	498,4	93,8
VI	6.111	497,5	109,1	2.081	547,7	90,5	2.485	441,6	73,5	701	494,8	76,5	23	475,6	86,6	16	499,9	81,2
VII	5.976	508,8	101,8	2.632	533,5	86,7	3.039	434,8	72,7	1.898	488,4	70,4	48	447,5	70,6	40	476,8	86,7
VIII	15.033	505,6	100,4	6.128	528,7	89,0	6.430	440,2	78,5	2.792	479,4	72,1	106	450,6	80,0	129	446,6	85,4
IX	6.402	504,7	99,0	2.300	525,0	85,9	2.907	426,0	70,9	1.117	473,3	66,3	12	498,6	77,5	16	449,8	53,5
XIV	2.613	489,7	98,3	1.138	519,9	90,9	999	421,1	68,1	554	454,5	68,3	10	452,4	85,2	12	454,5	61,4
X	4.971	509,4	103,1	1.688	532,5	89,8	1.801	445,2	71,8	933	476,2	67,0	27	469,1	69,3	25	488,3	87,6
XI	926	491,6	96,2	253	542,0	88,8	155	446,1	64,2	62	493,6	81,6	3	440,0	56,0	3	527,3	68,7
XII	1.274	485,4	102,6	407	534,1	92,4	348	438,1	70,7	164	478,4	70,2	4	494,1	95,7	6	418,2	82,8
S/I	0	0	0	0	0	0	0	0	0	0	0	0	23	597,9	96,5	170	547,4	86,0
Total	120.582	513	105,9	44.091	546,2	90,3	48.753	435,5	75,2	18.033	483,4	73,7	767	494,8	90,9	1.076	493,6	91,6

S/I: Sin región de egreso (estudios en el extranjero); Val. Est./Rec. Est.: Validación de Estudios y Reconocimiento de Estudios.
 N: Población; \bar{X} : Promedio; σ : Desviación estándar.

1.6. Según modalidad y año de egreso.

Modalidad	Promoción Año		Promoción Anterior		Total	
	N	\bar{X}	N	\bar{X}	N	\bar{X}
Humanístico - Científica	120.582	513,0	44.091	546,2	164.673	521,9
Técnico - Profesional	48.753	435,5	18.033	483,4	66.786	448,4
Val. Est./Rec. Est.	767	494,8	1.076	493,6	1.843	494,1
Total	170.102	490,7	63.200	527,4	233.302	500,6

Val. Est./Rec. Est.: Validación de Estudios y Reconocimiento de Estudios.
 N: Población; \bar{X} : Promedio; σ : Desviación estándar.

1.7. Según dependencia y año de egreso.

Dependencia	Promoción Año		Promoción Anterior		Total	
	N	\bar{X}	N	\bar{X}	N	\bar{X}
Municipal	59.243	453,8	23.913	506,7	83.156	469,0
Particular Subvencionado	91.268	490,7	32.257	528,8	123.525	500,7
Particular Pagado	18.824	606,7	5.954	609,0	24.778	607,3
Val. Est./Rec. Est.	767	494,8	1.076	493,6	1.843	494,1
Total	170.102	490,7	63.200	527,4	233.302	500,6

Val. Est./Rec. Est.: Validación de Estudios y Reconocimiento de Estudios.
 N: Población; \bar{X} : Promedio; σ : Desviación estándar.

1.8. Distribución de Frecuencia.

1.8.1. Según año de egreso.

Puntaje Estándar	Promoción Año	Promoción Anterior	Total
150 a 199,5	5	0	5
200 a 249,5	416	38	454
250 a 299,5	3.515	259	3.774
300 a 349,5	10.331	1.159	11.490
350 a 399,5	20.847	3.625	24.472
400 a 449,5	27.818	7.541	35.359
450 a 499,5	30.099	11.797	41.896
500 a 549,5	28.213	13.402	41.615
550 a 599,5	21.943	11.556	33.499
600 a 649,5	14.637	7.918	22.555
650 a 699,5	7.697	4.099	11.796
700 a 749,5	3.453	1.462	4.915
750 a 799,5	1.003	322	1.325
800 a 850	125	22	147
Total	170.102	63.200	233.302

1.8.2. Según género.

Puntaje Estándar	Masculino	Femenino	Total
150 a 199,5	1	4	5
200 a 249,5	215	239	454
250 a 299,5	1.754	2.020	3.774
300 a 349,5	4.994	6.496	11.490
350 a 399,5	10.325	14.147	24.472
400 a 449,5	15.364	19.995	35.359
450 a 499,5	18.681	23.215	41.896
500 a 549,5	19.427	22.188	41.615
550 a 599,5	16.595	16.904	33.499
600 a 649,5	11.844	10.711	22.555
650 a 699,5	6.675	5.121	11.796
700 a 749,5	2.999	1.916	4.915
750 a 799,5	902	423	1.325
800 a 850	117	30	147
Total	109.893	123.409	233.302

1.8.3. Según dependencia.

Puntaje Estándar	Municipal	Particular Subvencionado	Particular Pagado	Validación/ Reconocimiento de Estudios	Total
150 a 199,5	3	2	0	0	5
200 a 249,5	247	198	7	2	454
250 a 299,5	2.050	1.636	58	30	3.774
300 a 349,5	6.157	5.072	192	69	11.490
350 a 399,5	12.113	11.708	482	169	24.472
400 a 449,5	15.861	18.245	936	317	35.359
450 a 499,5	16.593	23.393	1.522	388	41.896
500 a 549,5	13.847	24.825	2.576	367	41.615
550 a 599,5	8.559	20.215	4.446	279	33.499
600 a 649,5	4.749	11.725	5.943	138	22.555
650 a 699,5	2.036	4.712	4.993	55	11.796
700 a 749,5	749	1.480	2.666	20	4.915
750 a 799,5	173	286	858	8	1.325
800 a 850	19	28	99	1	147
Total	83.156	123.525	24.778	1.843	233.302

CAPÍTULO II

1.8.4. Según modalidad y año de egreso.

Puntaje Estándar	Promoción Año			Promoción Anterior			Total		
	Hum. - Cient.	Téc. - Prof.	Val. Est./ Rec. Est.	Hum. - Cient	Téc. - Prof.	Val. Est./ Rec. Est.	Hum. - Cient.	Téc. - Prof.	Val. Est./ Rec. Est.
150 a 199,5	2	3	0	0	0	0	2	3	0
200 a 249,5	237	179	0	15	21	2	252	200	2
250 a 299,5	1.996	1.506	13	128	114	17	2.124	1.620	30
300 a 349,5	5.677	4.621	33	564	559	36	6.241	5.180	69
350 a 399,5	11.199	9.578	70	1.882	1.644	99	13.081	11.222	169
400 a 449,5	15.537	12.164	117	3.945	3.396	200	19.482	15.560	317
450 a 499,5	19.060	10.874	165	6.807	4.767	223	25.867	15.641	388
500 a 549,5	21.334	6.720	159	8.922	4.272	208	30.256	10.992	367
550 a 599,5	19.447	2.377	119	9.119	2.277	160	28.566	4.654	279
600 a 649,5	13.982	596	59	7.060	779	79	21.042	1.375	138
650 a 699,5	7.566	109	22	3.894	172	33	11.460	281	55
700 a 749,5	3.425	22	6	1.418	30	14	4.843	52	20
750 a 799,5	998	2	3	315	2	5	1.313	4	8
800 a 850	122	2	1	22	0	0	144	2	1
Total	120.582	48.753	767	44.091	18.033	1.076	164.673	66.786	1.843

Val. Est./Rec. Est.: Validación de Estudios y Reconocimiento de Estudios.

2. PRUEBA DE LENGUAJE Y COMUNICACIÓN

2.1. Características descriptivas.

Egreso	N	\bar{X}	σ
Promoción Año	171.811	487,9	110,4
Promociones Anteriores	63.604	533,2	96,4
Total	235.415	500,2	108,7

N: Población; \bar{X} : Promedio; σ : Desviación Estándar.

2.2. Según género.

Género	N	\bar{X}	σ
Femenino	124.496	496,9	106,2
Masculino	110.919	503,9	111,3
Total	235.415	500,2	108,7

N: Población; \bar{X} : Promedio; σ : Desviación Estándar.

2.3. Según distribución geográfica y año de egreso.

Región	Promoción Año			Promoción Anterior			Total		
	N	\bar{X}	σ	N	\bar{X}	σ	N	\bar{X}	σ
XV	2.362	452,8	102,2	929	488,1	89,7	3.291	462,8	100,1
I	2.814	480,5	104,8	1.039	507,8	96,2	3.853	487,8	103,2
II	4.992	487,9	103,4	1.731	521,8	96,4	6.723	496,6	102,7
III	2.682	476,4	102,8	719	524,0	92,7	3.401	486,5	102,6
IV	7.210	474,3	107,9	2.091	531,4	93,2	9.301	487,2	107,4
V	19.237	479,6	111,5	6.961	527,4	93,9	26.198	492,3	109,2
R.M.	70.237	500,5	113,9	24.726	554,4	96,7	94.963	514,5	112,2
VI	8.713	477,4	110,7	2.817	537,5	96,7	11.530	492,0	110,5
VII	9.138	481,9	106,0	4.596	516,5	89,9	13.734	493,5	102,2
VIII	21.730	480,0	105,7	9.090	514,9	93,8	30.820	490,3	103,5
IX	9.394	478,6	105,5	3.454	514,2	89,9	12.848	488,2	102,8
XIV	3.662	468,7	102,1	1.712	504,0	94,2	5.374	480,0	101,0
X	6.877	489,8	105,4	2.669	520,6	93,1	9.546	498,4	103,0
XI	1.100	488,3	100,0	319	538,0	94,3	1.419	499,5	100,9
XII	1.640	472,0	107,0	580	522,6	98,0	2.220	485,2	107,1
Rec. Est.	23	601,0	94,6	171	548,5	93,6	194	554,8	95,0
Total	171.811	487,9	110,4	63.604	533,2	96,4	235.415	500,2	108,7

Rec. Est.: Reconocimiento de Estudios; N: Población; \bar{X} : Promedio; σ : Desviación Estándar.

2.4. Según distribución geográfica y dependencia.

Región	Municipal			Particular Subvencionado			Particular Pagado			Val. Est./Rec. Est.		
	N	\bar{X}	σ	N	\bar{X}	σ	N	\bar{X}	σ	N	\bar{X}	σ
XV	1.394	451,5	96,7	1.728	461,2	97,0	149	586,6	86,9	20	466,3	65,2
I	786	440	90,8	2.963	497,6	101,7	85	594,2	91,5	19	472,3	101,0
II	3.180	457,3	90,5	2.474	522,0	94,1	946	562,7	108,8	123	494,8	96,1
III	1.698	446,8	91,8	1.531	517,7	94,1	140	622,9	80,3	32	500,5	91,8
IV	3.168	441,7	97,2	5.720	502,4	101,0	378	632,4	84,6	35	542,5	110,5
V	8.669	445,6	99,2	14.615	500,6	101,2	2.764	595,0	98,3	150	491,1	106,2
R.M.	25.066	491,6	118	54.052	499,9	100,4	15.042	604,5	98,8	803	522,0	100,1
VI	6.236	457	99	4.263	513,9	103,3	991	618,6	90,7	40	492,4	99,5
VII	6.081	477,1	100,3	6.898	496,6	96,8	666	613,7	91,2	89	471,4	90,2
VIII	15.096	461,6	93,5	13.596	508,3	102,2	1.889	593,3	95,9	239	462,7	90,6
IX	4.827	467,5	95,4	7.478	494,1	102,4	514	596,9	97,0	29	483,1	86,0
XIV	2.613	467,6	92,7	2.532	481,4	102,3	207	619,5	78,9	22	466,5	77,3
X	4.121	476,5	92,3	4.554	495,4	100,0	819	625,2	79,0	52	497,2	89,4
XI	334	466,1	87,3	1.079	509,8	102,6	0	0	0	6	504,3	109,8
XII	904	461,8	104,2	1.063	490,9	102,0	243	549,2	110,3	10	446,4	97,6
S/I	0	0	0	0	0	0	0	0	0	194	554,8	95,0
Total	84.173	469,4	104,4	124.546	500,5	100,9	24.833	602,3	98,1	1.863	506,9	100,8

S/I: Sin región de egreso (estudios en el extranjero); Val. Est./Rec. Est.: Validación de Estudios y Reconocimiento de Estudios.
 N: Población; \bar{X} : Promedio; σ : Desviación estándar.

2.5. Según distribución geográfica, año de egreso y modalidad.

Región	Humanístico - Científica						Técnico - Profesional						Val. Est./Rec. Est.					
	Promoción Año			Promoción Anterior			Promoción Año			Promoción Anterior			Promoción Año			Promoción Anterior		
	N	\bar{X}	σ	N	\bar{X}	σ	N	\bar{X}	σ	N	\bar{X}	σ	N	\bar{X}	σ	N	\bar{X}	σ
XV	1.757	476,4	99,7	673	504,8	89,3	599	383,6	74,4	242	442,8	76,1	6	457,2	98,0	14	470,1	49,5
I	1.867	507,9	104,1	667	527,7	98,7	936	425,9	82,4	364	471,8	80,0	11	463,3	110,9	8	484,6	91,5
II	3.610	510,2	102,5	1.119	547,4	94,6	1.350	428,1	79,0	521	471,5	78,4	32	494,3	106,6	91	495,0	92,8
III	1.493	495,8	106,8	397	538,2	94,9	1.178	451,7	92,2	301	507,1	85,2	11	504,8	36,1	21	498,3	111,4
IV	5.677	487,4	110,0	1.597	543,7	93,5	1.516	424,3	81,7	476	490,6	78,3	17	564,2	106,1	18	521,9	113,5
V	14.326	498,3	112,6	5.144	539,8	94,1	4.860	424,6	87,5	1.718	491,7	82,9	51	472,3	116,3	99	500,8	99,9
R.M.	49.197	527,3	113,1	18.048	572,9	93,6	20.654	436,1	87,3	6.261	503,5	85,5	386	525,9	96,7	417	518,3	103,0
VI	6.168	493,7	116,1	2.095	550,2	96,2	2.522	437,5	83,8	705	500,2	88,2	23	479,9	97,1	17	509,3	103,1
VII	6.010	506,7	107,6	2.649	534,8	92,7	3.079	434,1	84,5	1.907	491,5	79,0	49	449,4	78,0	40	498,4	97,5
VIII	15.130	499,8	106,1	6.148	530,3	95,6	6.494	434,1	89,4	2.809	483,5	80,4	106	456,0	89,8	133	468,0	91,3
IX	6.438	503,0	106,2	2.316	530,9	92,7	2.944	425,3	81,7	1.121	480,4	72,9	12	499,3	86,4	17	471,6	86,5
XIV	2.638	487,0	103,8	1.143	525,2	95,5	1.014	421,2	80,0	557	461,5	75,8	10	468,0	89,2	12	465,3	70,0
X	5.006	506,4	108,3	1.695	540,4	95,5	1.844	444,9	81,9	949	485,4	77,2	27	481,6	82,2	25	514,0	95,4
XI	938	494,9	101,9	253	547,0	92,8	159	450,6	78,2	63	500,2	92,5	3	430,7	86,5	3	578,0	80,0
XII	1.282	480,9	111,0	408	541,7	97,1	354	439,6	84,1	166	479,5	83,8	4	490,8	97,6	6	416,8	93,8
S/I	0	0	0	0	0	0	0	0	0	0	0	0	23	601,0	94,6	171	548,5	93,6
Total	121.537	510,2	111,4	44.352	551,0	96,1	49.503	433,1	86,4	18.160	491,4	82,8	771	503,3	101,3	1.092	509,5	100,4

S/I: Sin región de egreso (estudios en el extranjero); Val. Est./Rec. Est.: Validación de Estudios y Reconocimiento de Estudios.
 N: Población; \bar{X} : Promedio; σ : Desviación estándar.

2.6. Según modalidad y año de egreso.

Modalidad	Promoción Año			Promoción Anterior			Total		
	N	\bar{X}	σ	N	\bar{X}	σ	N	\bar{X}	σ
Humanístico - Científica	121.537	510,2	111,4	44.352	551,0	96,1	165.889	521,1	109,0
Técnico - Profesional	49.503	433,1	86,4	18.160	491,4	82,8	67.663	448,7	89,3
Val. Est./Rec. Est.	771	503,3	101,3	1.092	509,5	100,4	1.863	506,9	100,8
Total	171.811	487,9	110,4	63.604	533,2	96,4	235.415	500,2	108,7

Val. Est./Rec. Est.: Validación de Estudios y Reconocimiento de Estudios.
 N: Población; \bar{X} : Promedio; σ : Desviación estándar.

2.7. Según dependencia y año de egreso.

Dependencia	Promoción Año			Promoción Anterior			Total		
	N	\bar{X}	σ	N	\bar{X}	σ	N	\bar{X}	σ
Municipal	60.080	451,6	102,9	24.093	513,7	94,2	84.173	469,4	104,4
Particular Subvencionado	92.108	488,5	101,4	32.438	534,5	91,2	124.546	500,5	100,9
Particular Pagado	18.852	600,0	99,5	5.981	609,5	93,3	24.833	602,3	98,1
Val. Est./Rec. Est.	771	503,3	101,3	1.092	509,5	100,4	1.863	506,9	100,8
Total	171.811	487,9	110,4	63.604	533,2	96,4	235.415	500,2	108,7

Val. Est./Rec. Est.: Validación de Estudios y Reconocimiento de Estudios.
 N: Población; \bar{X} : Promedio; σ : Desviación estándar.

2.8. Distribución de Frecuencia.

2.8.1. Según año de egreso.

Puntaje Estándar	Promoción Año	Promoción Anterior	Total
150 a 199	104	9	113
200 a 249	1.427	69	1.496
250 a 299	6.726	483	7.209
300 a 349	9.862	1.137	10.999
350 a 399	20.152	3.601	23.753
400 a 449	26.196	7.037	33.233
450 a 499	28.160	10.430	38.590
500 a 549	29.752	13.754	43.506
550 a 599	21.044	10.900	31.944
600 a 649	15.557	8.910	24.467
650 a 699	7.429	4.372	11.801
700 a 749	3.752	2.139	5.891
750 a 799	1.469	679	2.148
800 a 850	181	84	265
Total	171.811	63.604	235.415

2.8.2. Según género.

Puntaje Estándar	Masculino	Femenino	Total
150 a 199	55	58	113
200 a 249	725	771	1.496
250 a 299	3.604	3.605	7.209
300 a 349	5.201	5.798	10.999
350 a 399	10.837	12.916	23.753
400 a 449	14.915	18.318	33.233
450 a 499	17.349	21.241	38.590
500 a 549	19.921	23.585	43.506
550 a 599	15.385	16.559	31.944
600 a 649	12.328	12.139	24.467
650 a 699	6.159	5.642	11.801
700 a 749	3.178	2.713	5.891
750 a 799	1.125	1.023	2.148
800 a 850	137	128	265
Total	110.919	124.496	235.415

2.8.3. Según dependencia.

Puntaje Estándar	Municipal	Particular Subvencionado	Particular Pagado	Validación/ Reconocimiento de Estudios	Total
150 a 199	70	42	1	0	113
200 a 249	835	627	22	12	1.496
250 a 299	3.964	3.103	112	30	7.209
300 a 349	5.704	5.021	211	63	10.999
350 a 399	11.370	11.697	510	176	23.753
400 a 449	14.458	17.567	947	261	33.233
450 a 499	15.157	21.509	1.621	303	38.590
500 a 549	14.336	25.551	3.222	397	43.506
550 a 599	8.785	18.543	4.331	285	31.944
600 a 649	5.707	12.688	5.878	194	24.467
650 a 699	2.305	5.278	4.136	82	11.801
700 a 749	1.056	2.231	2.561	43	5.891
750 a 799	381	632	1.119	16	2.148
800 a 850	45	57	162	1	265
Total	84.173	124.546	24.833	1.863	235.415

2.8.4. Según modalidad y año de egreso.

Puntaje Estándar	Promoción Año			Promoción Anterior			Total		
	Hum. - Cient.	Téc. - Prof.	Val. Est./ Rec. Est.	Hum. - Cient	Téc. - Prof.	Val. Est./ Rec. Est.	Hum. - Cient.	Téc. - Prof.	Val. Est./ Rec. Est.
150 a 199	53	51	0	4	5	0	57	56	0
200 a 249	795	624	8	33	32	4	828	656	12
250 a 299	3.607	3.105	14	253	214	16	3.860	3.319	30
300 a 349	5.335	4.501	26	592	508	37	5.927	5.009	63
350 a 399	10.885	9.182	85	1.814	1.696	91	12.699	10.878	176
400 a 449	15.169	10.930	97	3.766	3.107	164	18.935	14.037	261
450 a 499	18.345	9.688	127	6.263	3.991	176	24.608	13.679	303
500 a 549	22.403	7.188	161	9.202	4.316	236	31.605	11.504	397
550 a 599	18.013	2.910	121	8.207	2.529	164	26.220	5.439	285
600 a 649	14.446	1.032	79	7.530	1.265	115	21.976	2.297	194
650 a 699	7.162	236	31	3.955	366	51	11.117	602	82
700 a 749	3.686	49	17	2.009	104	26	5.695	153	43
750 a 799	1.458	6	5	642	26	11	2.100	32	16
800 a 850	180	1	0	82	1	1	262	2	1
Total	121.537	49.503	771	44.352	18.160	1.092	165.889	67.663	1.863

Val. Est./Rec. Est.: Validación de Estudios y Reconocimiento de Estudios.

3. PRUEBA DE MATEMÁTICA

3.1. Características descriptivas.

Egreso	N	\bar{X}	σ
Promoción Año	170.365	492,4	111,5
Promociones Anteriores	63.274	521,2	100,5
Total	233.639	500,2	109,4

N: Población; \bar{X} : Promedio; σ : Desviación Estándar.

3.2. Según género.

Género	N	\bar{X}	σ
Femenino	123.538	487,3	104,7
Masculino	110.101	514,7	112,6
Total	233.639	500,2	109,4

N: Población; \bar{X} : Promedio; σ : Desviación Estándar.

3.3. Según distribución geográfica y año de egreso.

Región	Promoción Año			Promoción Anterior			Total		
	N	\bar{X}	σ	N	\bar{X}	σ	N	\bar{X}	σ
XV	2.342	468,2	99,4	919	492,2	93,3	3.261	475,0	98,3
I	2.780	483,9	107,7	1.031	488,9	102,8	3.811	485,2	106,4
II	4.949	494,0	106,5	1.722	516,0	97,7	6.671	499,7	104,7
III	2.674	487,1	99,8	715	517,4	92,7	3.389	493,5	99,1
IV	7.155	481,9	108,5	2.078	518,4	99,3	9.233	490,1	107,5
V	19.067	484,6	109,5	6.937	512,4	98,3	26.004	492,0	107,4
R.M.	69.603	502,4	116,8	24.587	538,7	102,8	94.190	511,9	114,4
VI	8.626	484,1	110,1	2.803	530,7	100,2	11.429	495,5	109,6
VII	9.067	484,6	106,6	4.571	511,6	92,8	13.638	493,7	103,0
VIII	21.595	490,8	106,1	9.058	509,6	96,7	30.653	496,4	103,7
IX	9.332	480,9	105,1	3.436	501,2	93,6	12.768	486,4	102,5
XIV	3.626	471,6	104,2	1.704	492,4	100,1	5.330	478,3	103,3
X	6.809	493,4	108,1	2.648	503,0	97,3	9.457	496,1	105,3
XI	1.087	479,5	102,9	318	525,9	98,9	1.405	490,0	103,8
XII	1.630	477,6	104,8	577	511,1	101,0	2.207	486,4	104,9
Rec. Est.	23	594,8	115,0	170	547,6	100,8	193	553,2	103,4
Total	170.365	492,4	111,5	63.274	521,2	100,5	233.639	500,2	109,4

Rec. Est.: Reconocimiento de Estudios; N: Población; \bar{X} : Promedio; σ : Desviación Estándar.

3.4. Según distribución geográfica y dependencia.

Región	Municipal			Particular Subvencionado			Particular Pagado			Val. Est./Rec. Est.		
	N	\bar{X}	σ	N	\bar{X}	σ	N	\bar{X}	σ	N	\bar{X}	σ
XV	1.383	462,1	94,6	1.709	475,3	95,9	149	594,1	81,0	20	445,6	70,0
I	773	438,5	86,7	2.934	494,0	106,1	85	613,4	100,5	19	465,4	80,3
II	3.147	459,0	93,5	2.462	526,5	92,3	940	570,0	113,6	122	465,2	80,2
III	1.691	451,1	86,3	1.527	527,7	89,1	140	634,2	78,1	31	487,3	67,4
IV	3.138	444,5	91,4	5.682	505,5	104,2	378	636,8	78,6	35	496,1	119,0
V	8.571	442,1	91,6	14.520	501,7	100,5	2.764	597,3	98,1	149	464,7	83,2
R.M.	24.750	485,2	114,8	53.620	495,8	100,8	15.025	614,3	104,6	795	491,4	100,3
VI	6.152	460,3	93,1	4.247	514,5	105,5	991	633,6	91,4	39	475,4	93,1
VII	6.030	474,3	99,6	6.855	499,0	97,7	665	620,3	90,3	88	449,4	88,8
VIII	15.012	465,8	91,5	13.518	515,9	102,0	1.888	607,1	97,9	235	435,6	96,7
IX	4.792	463,3	92,0	7.434	493,0	102,5	514	607,1	98,4	28	450,3	81,9
XIV	2.589	463,3	93,5	2.512	479,8	102,8	207	650,5	63,6	22	440,6	84,2
X	4.066	470,5	91,6	4.520	492,7	99,3	819	644,1	78,7	52	459,5	84,6
XI	329	449,7	92,6	1.070	502,6	104,1	0	0	0	6	463,0	56,6
XII	892	461,3	100,0	1.062	493,8	99,3	243	547,3	116,2	10	450,7	97,8
S/I	0	0	0	0	0	0	0	0	0	193	553,2	103,4
Total	83.315	467,6	100,9	123.672	500,1	101,4	24.808	611,9	102,3	1.844	481,3	100,3

S/I: Sin región de egreso (estudios en el extranjero); Val. Est./Rec. Est.: Validación de Estudios y Reconocimiento de Estudios.
 N: Población; \bar{X} : Promedio; σ : Desviación estándar.

CAPÍTULO II

3.5. Según distribución geográfica, año de egreso y modalidad.

Región	Humanístico - Científica						Técnico - Profesional						Val. Est./Rec. Est.					
	Promoción Año			Promoción Anterior			Promoción Año			Promoción Anterior			Promoción Año			Promoción Anterior		
	N	\bar{X}	σ	N	\bar{X}	σ	N	\bar{X}	σ	N	\bar{X}	σ	N	\bar{X}	σ	N	\bar{X}	σ
XV	1.741	490,1	97,4	665	510,2	92,3	595	404,8	75,0	240	443,9	79,7	6	394,8	79,6	14	467,3	55,0
I	1.857	513,7	107,7	659	514,2	105,6	912	423,2	78,5	364	444,0	80,2	11	476,9	85,8	8	449,5	74,7
II	3.597	518,2	104,9	1.115	544,0	94,1	1.320	428,5	80,8	517	464,8	82,0	32	471,6	72,5	90	462,9	83,0
III	1.493	504,1	104,7	394	532,2	95,8	1.170	465,5	89,1	301	499,8	85,9	11	479,1	39,7	20	491,8	79,3
IV	5.641	495,4	111,6	1.589	534,2	98,1	1.497	430,4	76,2	471	467,2	83,8	17	534,1	122,2	18	460,2	107,0
V	14.217	502,3	111,8	5.128	527,0	98,9	4.799	432,6	83,3	1.711	471,2	83,6	51	459,1	77,3	98	467,7	86,4
R.M.	48.841	529,3	118,3	17.954	560,4	99,7	20.378	438,0	83,6	6.222	480,1	85,6	384	504,5	96,7	411	479,2	102,2
VI	6.117	500,0	116,2	2.085	545,0	102,2	2.486	445,0	81,4	702	489,2	80,8	23	471,3	98,8	16	481,4	87,0
VII	5.979	510,3	109,7	2.632	531,6	96,5	3.040	434,9	79,7	1.899	485,0	79,5	48	444,5	83,1	40	455,2	96,0
VIII	15.048	510,5	108,2	6.135	527,0	97,5	6.441	445,7	85,1	2.794	475,1	82,6	106	445,1	90,1	129	427,8	101,5
IX	6.405	505,8	105,7	2.301	518,9	95,9	2.915	426,2	80,0	1.119	466,0	77,2	12	497,9	80,3	16	414,5	64,5
XIV	2.616	491,4	106,6	1.138	514,7	101,0	1.000	420,2	76,8	554	447,6	81,7	10	436,8	98,5	12	443,8	74,6
X	4.976	511,5	111,4	1.688	524,1	101,2	1.806	444,0	80,1	935	465,9	76,6	27	456,6	74,8	25	462,7	95,5
XI	929	486,4	105,8	253	536,9	98,7	155	438,8	71,7	62	483,2	89,3	3	449,3	59,9	3	476,7	62,1
XII	1.277	488,9	108,3	407	527,2	104,3	349	436,0	78,2	164	474,6	80,3	4	497,5	104,9	6	419,5	87,7
S/I	0	0	0	0	0	0	0	0	0	0	0	0	23	594,8	115,0	170	547,6	100,8
Total	120.734	514,8	113,9	44.143	541,2	100,4	48.863	437,3	82,9	18.055	475,0	83,3	768	486,0	97,5	1.076	478	102,2

S/I: Sin región de egreso (estudios en el extranjero); Val. Est./Rec. Est.: Validación de Estudios y Reconocimiento de Estudios.
 N: Población; \bar{X} : Promedio; σ : Desviación estándar.

3.6. Según modalidad y año de egreso.

Modalidad	Promoción Año			Promoción Anterior			Total		
	N	\bar{X}	σ	N	\bar{X}	σ	N	\bar{X}	σ
Humanístico - Científica	120.734	514,8	113,9	44.143	541,2	100,4	164.877	521,8	111,0
Técnico - Profesional	48.863	437,3	82,9	18.055	475,0	83,3	66.918	447,5	84,7
Val. Est./Rec. Est.	768	486,0	97,5	1.076	478,0	102,2	1.844	481,3	100,3
Total	170.365	492,4	111,5	63.274	521,2	100,5	233.639	500,2	109,4

Val. Est./Rec. Est.: Validación de Estudios y Reconocimiento de Estudios.
 N: Población; \bar{X} : Promedio; σ : Desviación estándar.

3.7. Según dependencia y año de egreso.

Dependencia	Promoción Año			Promoción Anterior			Total		
	N	\bar{X}	σ	N	\bar{X}	σ	N	\bar{X}	σ
Municipal	59.368	454,8	99,9	23.947	499,2	96,3	83.315	467,6	100,9
Particular Subvencionado	91.391	492,0	102,4	32.281	522,9	94,7	123.672	500,1	101,4
Particular Pagado	18.838	613,0	103,5	5.970	608,4	98,2	24.808	611,9	102,3
Val. Est./Rec. Est.	768	486,0	97,5	1.076	478,0	102,2	1.844	481,3	100,3
Total	170.365	492,4	111,5	63.274	521,2	100,5	233.639	500,2	109,4

Val. Est./Rec. Est.: Validación de Estudios y Reconocimiento de Estudios.
 N: Población; \bar{X} : Promedio; σ : Desviación estándar.

3.8. Distribución de Frecuencia.

3.8.1. Según año de egreso.

Puntaje Estándar	Promoción Año	Promoción Anterior	Total
150 a 199	191	29	220
200 a 249	2.578	467	3.045
250 a 299	2.365	367	2.732
300 a 349	9.062	1.604	10.666
350 a 399	20.890	4.600	25.490
400 a 449	27.946	8.216	36.162
450 a 499	29.844	11.271	41.115
500 a 549	26.432	12.193	38.625
550 a 599	21.210	10.520	31.730
600 a 649	15.876	7.693	23.569
650 a 699	8.095	4.017	12.112
700 a 749	3.903	1.712	5.615
750 a 799	1.236	405	1.641
800 a 850	737	180	917
Total	170.365	63.274	233.639

3.8.2. Según género.

Puntaje Estándar	Masculino	Femenino	Total
150 a 199	92	128	220
200 a 249	1.221	1.824	3.045
250 a 299	1.062	1.670	2.732
300 a 349	4.308	6.358	10.666
350 a 399	10.269	15.221	25.490
400 a 449	15.249	20.913	36.162
450 a 499	18.326	22.789	41.115
500 a 549	18.507	20.118	38.625
550 a 599	15.729	16.001	31.730
600 a 649	12.353	11.216	23.569
650 a 699	7.274	4.838	12.112
700 a 749	3.698	1.917	5.615
750 a 799	1.245	396	1.641
800 a 850	768	149	917
Total	110.101	123.538	233.639

3.8.3. Según dependencia.

Puntaje Estándar	Municipal	Particular Subvencionado	Particular Pagado	Validación/ Reconocimiento de Estudios	Total
150 a 199	107	99	9	5	220
200 a 249	1.506	1.442	66	31	3.045
250 a 299	1.371	1.297	47	17	2.732
300 a 349	5.396	4.958	204	108	10.666
350 a 399	12.401	12.309	589	191	25.490
400 a 449	16.326	18.507	983	346	36.162
450 a 499	16.535	22.702	1.515	363	41.115
500 a 549	13.016	22.924	2.338	347	38.625
550 a 599	8.490	18.967	4.031	242	31.730
600 a 649	4.987	12.792	5.680	110	23.569
650 a 699	2.052	5.199	4.809	52	12.112
700 a 749	787	1.839	2.965	24	5.615
750 a 799	213	434	989	5	1.641
800 a 850	128	203	583	3	917
Total	83.315	123.672	24.808	1.844	233.639

CAPÍTULO II

3.8.4. Según modalidad y año de egreso.

Puntaje Estándar	Promoción Año			Promoción Anterior			Total		
	Hum. - Cient.	Téc. - Prof.	Val. Est./ Rec. Est.	Hum. - Cient	Téc. - Prof.	Val. Est./ Rec. Est.	Hum. - Cient.	Téc. - Prof.	Val. Est./ Rec. Est.
150 a 199	103	88	0	10	14	5	113	102	5
200 a 249	1.440	1.126	12	234	214	19	1.674	1.340	31
250 a 299	1.337	1.019	9	190	169	8	1.527	1.188	17
300 a 349	5.213	3.812	37	820	713	71	6.033	4.525	108
350 a 399	11.685	9.129	76	2.466	2.019	115	14.151	11.148	191
400 a 449	15.947	11.866	133	4.491	3.512	213	20.438	15.378	346
450 a 499	18.453	11.233	158	6.618	4.448	205	25.071	15.681	363
500 a 549	19.210	7.067	155	8.171	3.830	192	27.381	10.897	347
550 a 599	18.434	2.668	108	8.253	2.133	134	26.687	4.801	242
600 a 649	15.140	690	46	6.854	775	64	21.994	1.465	110
650 a 699	7.946	128	21	3.812	174	31	11.758	302	52
700 a 749	3.863	30	10	1.660	38	14	5.523	68	24
750 a 799	1.232	3	1	390	11	4	1.622	14	5
800 a 850	731	4	2	174	5	1	905	9	3
Total	120.734	48.863	768	44.143	18.055	1.076	164.877	66.918	1.844

Val. Est./Rec. Est.: Validación de Estudios y Reconocimiento de Estudios.

4. PRUEBA DE HISTORIA Y CIENCIAS SOCIALES

4.1. Características descriptivas.

Egreso	N	\bar{X}	σ
Promoción Año	106.704	488,1	108,3
Promociones Anteriores	33.469	540,2	99,4
Total	140.173	500,5	108,5

N: Población; \bar{X} : Promedio; σ : Desviación Estándar.

4.2. Según género.

Género	N	\bar{X}	σ
Femenino	72.984	488,7	105
Masculino	67.189	513,3	110,8
Total	140.173	500,5	108,5

N: Población; \bar{X} : Promedio; σ : Desviación Estándar.

4.3. Según distribución geográfica y año de egreso.

Región	Promoción Año			Promoción Anterior			Total		
	N	\bar{X}	σ	N	\bar{X}	σ	N	\bar{X}	σ
XV	1.441	455,0	99,8	526	494,1	93,7	1.967	465,5	99,7
I	1.738	472,9	99,2	529	501,3	96,1	2.267	479,5	99,2
II	2.517	483,9	104,5	817	519,4	99,2	3.334	492,6	104,3
III	1.730	466,5	101,1	408	533,7	102,9	2.138	479,3	104,8
IV	4.423	475,0	103,9	1.073	532,5	95,9	5.496	486,3	104,9
V	13.485	483,1	107,7	4.458	536,7	94,3	17.943	496,4	107,1
R.M.	42.993	502,3	112,8	12.465	566,3	100,0	55.458	516,7	113,3
VI	5.538	479,1	105,5	1.539	548,6	99,3	7.077	494,2	108,1
VII	5.841	482,1	105,0	2.496	522,1	92,5	8.337	494,1	103,1
VIII	13.097	475,6	101,4	4.624	514,3	94,7	17.721	485,7	101,2
IX	5.587	476,6	100,9	1.703	520,8	91,8	7.290	487,0	100,6
XIV	2.229	469,6	101,7	833	507,5	95,0	3.062	479,9	101,3
X	4.293	491,3	102,3	1.463	526,0	96,8	5.756	500,1	102,1
XI	681	487,6	100,3	168	550,7	83,6	849	500,1	100,4
XII	1.106	465,3	108,1	322	521,6	95,0	1.428	478,0	107,9
Rec. Est.	5	611,2	77,3	45	554,5	76,4	50	560,1	77,6
Total	106.704	488,1	108,3	33.469	540,2	99,4	140.173	500,5	108,5

Rec. Est.: Reconocimiento de Estudios; N: Población; \bar{X} : Promedio; σ : Desviación Estándar.

4.4. Según distribución geográfica y dependencia.

Región	Municipal			Particular Subvencionado			Particular Pagado			Val. Est./Rec. Est.		
	N	\bar{X}	σ	N	\bar{X}	σ	N	\bar{X}	σ	N	\bar{X}	σ
XV	857	449,3	99,1	1.013	471,0	96,2	83	560,5	93,1	14	490,9	72,8
I	420	451,7	93,9	1.795	483,9	98,3	40	563,4	112,7	12	523,0	87,5
II	1.651	457,1	94,4	1.217	521,5	98,6	393	551,1	109,4	73	500,5	92,9
III	1.203	443,7	93,1	856	517,0	97,7	62	637,0	75,0	17	525,9	121,5
IV	2.080	453,4	97,5	3.233	499,4	100,5	164	642,8	81,6	19	501,5	86,6
V	6.383	454,6	99,3	9.748	507,7	100,1	1.709	587,2	100,9	103	502,2	111,1
R.M.	14.911	492,7	116,0	31.110	502,3	102,7	8.926	605,7	101,7	511	537,6	94,3
VI	4.126	467,0	100,3	2.408	515,7	103,3	518	609,2	88,9	25	526,3	112,4
VII	3.893	477,6	101,2	4.004	499,6	98,9	378	605,3	93,2	62	497,6	81,8
VIII	9.267	464,1	94,2	7.505	501,8	100,6	813	582,6	100,6	136	488,7	89,5
IX	2.929	473,6	94,6	4.095	489,6	100,6	249	599,9	97,7	17	504,0	81,9
XIV	1.577	473,6	96,6	1.382	478,0	101,2	91	618,3	86,1	12	483,3	82,9
X	2.618	483,3	96,7	2.728	497,9	95,8	375	632,7	85,4	35	513,1	103,1
XI	222	465,0	86,8	623	512,2	101,9	0	0	0	4	569,8	105,5
XII	571	453,0	97,4	701	484,6	105,2	149	543,7	125,9	7	452,4	106,5
S/I	0	0	0	0	0	0	0	0	0	50	560,1	77,6
Total	52.708	472,5	103,9	72.418	501,3	101,4	13.950	600,9	101,6	1.097	520,4	96,6

S/I: Sin región de egreso (estudios en el extranjero); Val. Est./Rec. Est.: Validación de Estudios y Reconocimiento de Estudios.
 N: Población; \bar{X} : Promedio; σ : Desviación estándar.

4.5. Según distribución geográfica, año de egreso y modalidad.

Región	Humanístico - Científica						Técnico - Profesional						Val. Est./Rec. Est.					
	Promoción Año			Promoción Anterior			Promoción Año			Promoción Anterior			Promoción Año			Promoción Anterior		
	N	\bar{X}	σ	N	\bar{X}	σ	N	\bar{X}	σ	N	\bar{X}	σ	N	\bar{X}	σ	N	\bar{X}	σ
XV	1.028	480,6	97,1	352	514,1	94,9	409	390,3	74,2	164	451,3	77,9	4	484,3	122,8	10	493,6	51,0
I	1.081	497,1	99,2	323	520,6	96,5	651	432,4	84,9	200	469,2	87,5	6	517,7	113,5	6	528,3	62,4
II	1.624	513,4	103,6	478	548,4	97,4	876	429,1	81,3	283	473,6	86,4	17	492,7	119,3	56	502,9	84,4
III	857	485,5	104,2	221	544,3	105,8	869	447,6	94,5	174	520,4	95,5	4	508,3	70,6	13	531,4	135,3
IV	3.264	488,8	106,7	771	545,0	96,4	1.149	435,7	84,1	293	501,0	86,6	10	510,3	72,3	9	491,8	103,8
V	9.628	503,2	108,4	3.156	547,8	93,6	3.818	432,3	87,3	1.238	509,1	89,5	39	469,7	106,1	64	522,0	110,2
R.M.	27.429	534,6	112,5	8.605	587,2	96,0	15.309	443,7	87,2	3.604	518,5	92,4	255	537,1	90,3	256	538,0	98,3
VI	3.625	498,0	108,7	1.087	559,1	96,2	1.899	442,9	88,5	441	522,1	101,8	14	495,8	105,5	11	565,1	113,5
VII	3.614	507,8	108,0	1.406	537,7	95,3	2.196	439,8	84,9	1.059	501,6	84,7	31	479,4	73,8	31	515,8	86,5
VIII	8.377	494,7	103,0	2.901	526,5	96,1	4.660	441,1	88,9	1.647	493,7	88,6	60	480,5	86,0	76	495,2	92,3
IX	3.515	498,6	103,8	1.058	535,9	94,9	2.065	439,1	83,6	635	495,9	80,4	7	503,4	51,5	10	504,4	100,8
XIV	1.502	487,9	105,5	520	526,7	97,7	721	431,6	81,1	307	474,7	81,1	6	443,3	90,1	6	523,2	56,3
X	2.987	508,8	104,8	907	545,6	96,9	1.287	450,7	83,3	540	492,6	86,7	19	486,9	88,8	16	544,1	112,8
XI	553	495,8	102,3	128	538,8	80,9	127	452,6	83,0	37	517,6	85,9	1	439,0	0	3	613,3	72,8
XII	848	474,2	113,7	206	542,4	92,1	254	435,1	80,1	113	487,1	88,5	4	493,5	116,7	3	397,7	75,6
S/I	0	0	0	0	0	0	0	0	0	0	0	0	5	611,2	77,3	45	554,5	76,4
Total	69.932	512,7	110,1	22.119	558,1	98,8	36.290	440,3	86,9	10.735	504,3	90,5	482	513,2	95	615	526,0	97,5

S/I: Sin región de egreso (estudios en el extranjero); Val. Est./Rec. Est.: Validación de Estudios y Reconocimiento de Estudios.
 N: Población; \bar{X} : Promedio; σ : Desviación estándar.

4.6. Según modalidad y año de egreso.

Modalidad	Promoción Año			Promoción Anterior			Total		
	N	\bar{X}	σ	N	\bar{X}	σ	N	\bar{X}	σ
Humanístico - Científica	69.932	512,7	110,1	22.119	558,1	98,8	92.051	523,6	109,2
Técnico - Profesional	36.290	440,3	86,9	10.735	504,3	90,5	47.025	454,9	91,8
Val. Est./Rec. Est.	482	513,2	95,0	615	526,0	97,5	1.097	520,4	96,6
Total	106.704	488,1	108,3	33.469	540,2	99,4	140.173	500,5	108,5

Rec. Est.: Reconocimiento de Estudios; N: Población; \bar{X} : Promedio; σ : Desviación Estándar.

4.7. Según dependencia y año de egreso.

Dependencia	Promoción Año			Promoción Anterior			Total		
	N	\bar{X}	σ	N	\bar{X}	σ	N	\bar{X}	σ
Municipal	39.501	455,2	99,7	13.207	524,0	99,0	52.708	472,5	103,9
Particular Subvencionado	55.785	489,3	100,1	16.633	541,7	95,4	72.418	501,3	101,4
Particular Pagado	10.936	599,4	103,2	3.014	606,4	95,4	13.950	600,9	101,6
Val. Est./Rec. Est.	482	513,2	95,0	615	526,0	97,5	1.097	520,4	96,6
Total	106.704	488,1	108,3	33.469	540,2	99,4	140.173	500,5	108,5

Rec. Est.: Reconocimiento de Estudios; N: Población; \bar{X} : Promedio; σ : Desviación Estándar.

4.8. Distribución de Frecuencia.

4.8.1. Según año de egreso.

Puntaje Estándar	Promoción Año	Promoción Anterior	Total
150 a 199	0	1	1
200 a 249	313	20	333
250 a 299	4.732	384	5.116
300 a 349	5.190	567	5.757
350 a 399	13.367	1.913	15.280
400 a 449	16.673	3.286	19.959
450 a 499	18.885	5.229	24.114
500 a 549	17.138	6.174	23.312
550 a 599	14.241	6.806	21.047
600 a 649	8.646	4.803	13.449
650 a 699	4.339	2.481	6.820
700 a 749	2.143	1.281	3.424
750 a 799	705	365	1.070
800 a 850	332	159	491
Total	106.704	33.469	140.173

4.8.2. Según género.

Puntaje Estándar	Masculino	Femenino	Total
150 a 199	1	0	1
200 a 249	137	196	333
250 a 299	2.102	3.014	5.116
300 a 349	2.405	3.352	5.757
350 a 399	6.248	9.032	15.280
400 a 449	8.614	11.345	19.959
450 a 499	11.209	12.905	24.114
500 a 549	11.280	12.032	23.312
550 a 599	10.708	10.339	21.047
600 a 649	7.258	6.191	13.449
650 a 699	3.887	2.933	6.820
700 a 749	2.184	1.240	3.424
750 a 799	771	299	1.070
800 a 850	385	106	491
Total	67.189	72.984	140.173

4.8.3. Según dependencia.

Puntaje Estándar	Municipal	Particular Subvencionado	Particular Pagado	Validación/ Reconocimiento de Estudios	Total
150 a 199	0	1	0	0	1
200 a 249	170	154	7	2	333
250 a 299	2.803	2.219	78	16	5.116
300 a 349	3.035	2.574	119	29	5.757
350 a 399	7.519	7.337	350	74	15.280
400 a 449	9.142	10.050	643	124	19.959
450 a 499	9.728	13.174	1.000	212	24.114
500 a 549	8.275	13.209	1.613	215	23.312
550 a 599	6.277	11.954	2.607	209	21.047
600 a 649	3.232	7.007	3.094	116	13.449
650 a 699	1.499	3.005	2.247	69	6.820
700 a 749	718	1.265	1.419	22	3.424
750 a 799	206	337	522	5	1.070
800 a 850	104	132	251	4	491
Total	52.708	72.418	13.950	1.097	140.173

4.8.4. Según modalidad y año de egreso.

Puntaje Estándar	Promoción Año			Promoción Anterior			Total		
	Hum. - Cient.	Téc. - Prof.	Val. Est./ Rec. Est.	Hum. - Cient	Téc. - Prof.	Val. Est./ Rec. Est.	Hum. - Cient.	Téc. - Prof.	Val. Est./ Rec. Est.
150 a 199	0	0	0	1	0	0	1	0	0
200 a 249	149	162	2	11	9	0	160	171	2
250 a 299	2.247	2.478	7	190	185	9	2.437	2.663	16
300 a 349	2.482	2.694	14	259	293	15	2.741	2.987	29
350 a 399	6.618	6.713	36	960	915	38	7.578	7.628	74
400 a 449	8.899	7.718	56	1.692	1.526	68	10.591	9.244	124
450 a 499	11.346	7.441	98	2.921	2.194	114	14.267	9.635	212
500 a 549	11.809	5.239	90	3.812	2.237	125	15.621	7.476	215
550 a 599	11.347	2.796	98	4.788	1.907	111	16.135	4.703	209
600 a 649	7.805	796	45	3.777	955	71	11.582	1.751	116
650 a 699	4.117	198	24	2.098	338	45	6.215	536	69
700 a 749	2.086	47	10	1.135	134	12	3.221	181	22
750 a 799	696	7	2	335	27	3	1.031	34	5
800 a 850	331	1	0	140	15	4	471	16	4
Total	69.932	36.290	482	22.119	10.735	615	92.051	47.025	1.097

Val. Est./Rec. Est.: Validación de Estudios y Reconocimiento de Estudios.

5. PRUEBA DE CIENCIAS

5.1. Características descriptivas.

Egreso	N	\bar{X}	σ
Promoción Año	93.147	491,7	109,6
Promociones Anteriores	39.513	522,3	102,7
Total	132.660	500,8	108,5

N: Población; \bar{X} : Promedio; σ : Desviación Estándar.

5.2. Según género.

Género	N	\bar{X}	σ
Femenino	71.111	486,9	105,8
Masculino	61.549	517,0	109,3
Total	132.660	500,8	108,5

N: Población; \bar{X} : Promedio; σ : Desviación Estándar.

5.3. Según distribución geográfica y año de egreso.

Región	Promoción Año			Promoción Anterior			Total		
	N	\bar{X}	σ	N	\bar{X}	σ	N	\bar{X}	σ
XV	1.373	464,9	95,8	561	486,5	92,3	1.934	471,2	95,3
I	1.482	480,1	101,7	625	494,0	105,3	2.107	484,2	103,0
II	3.228	479,8	102,0	1.145	508,7	100,8	4.373	487,4	102,5
III	1.481	475,1	100,1	447	508,0	89,3	1.928	482,7	98,7
IV	4.174	481,9	105,9	1.339	521,4	98,0	5.513	491,5	105,4
V	9.863	485,9	104,3	3.864	514,5	97,8	13.727	494,0	103,3
R.M.	34.696	508,9	115,5	14.708	547,0	103,6	49.404	520,3	113,5
VI	4.473	485,6	109,7	1.723	529,0	102,5	6.196	497,6	109,5
VII	5.537	475,5	103,4	3.118	497,3	94,1	8.655	483,3	100,7
VIII	13.815	480,9	103,9	6.304	503,4	99,5	20.119	488,0	103,1
IX	5.971	481,6	106,8	2.382	508,1	97,5	8.353	489,2	104,9
XIV	2.023	473,6	102,2	1.062	499,9	105,4	3.085	482,7	104,1
X	3.618	491,9	106,8	1.566	506,0	101,0	5.184	496,2	105,3
XI	543	489,7	99,2	196	530,6	97,0	739	500,5	100,2
XII	851	468,2	97,2	336	504,9	108,9	1.187	478,6	101,9
Rec. Est.	19	590,1	108,1	137	528,6	112,3	156	536,1	113,3
Total	93.147	491,7	109,6	39.513	522,3	102,7	132.660	500,8	108,5

Rec. Est.: Reconocimiento de Estudios; N: Población; \bar{X} : Promedio; σ : Desviación Estándar.

5.4. Según distribución geográfica y dependencia.

Región	Municipal			Particular Subvencionado			Particular Pagado			Val. Est./Rec. Est.		
	N	\bar{X}	σ	N	\bar{X}	σ	N	\bar{X}	σ	N	\bar{X}	σ
XV	828	457,4	89,7	982	469,4	90,2	113	594,7	90,2	11	404,5	79,0
I	419	435,7	84,9	1.623	492,6	102,1	56	603,3	90,5	9	476,6	78,5
II	1.954	447,9	86,7	1.694	506,7	93,0	663	556,6	117,4	62	460,8	92,8
III	817	434,7	83,7	995	509,9	89,5	95	613,8	83,1	21	472,6	93,7
IV	1.564	442,1	86,9	3.654	502,0	101,1	273	629,2	94,8	22	545,5	104,5
V	3.367	446,2	91,8	8.576	494,6	95,5	1.710	585,9	100,1	74	472,7	91,3
R.M.	12.118	506,6	120,6	28.322	500,3	100,3	8.576	606,6	104,2	388	496,7	99,2
VI	2.904	456,3	96,5	2.623	513,5	99,7	652	619,3	93,4	17	444,2	98,2
VII	3.635	466,8	96,6	4.509	485,0	95,8	464	602,1	98,3	47	430,9	86,3
VIII	9.404	454,5	89,3	9.205	507,4	101,2	1.365	592,8	101,9	145	435,4	79,3
IX	3.006	465,8	92,4	4.975	495,6	106,6	352	599	100,3	20	475,1	66,7
XIV	1.447	463,6	91,4	1.468	485,9	105,5	157	631,1	77,0	13	452,0	73,5
X	2.137	465,9	88,7	2.452	492,3	100,2	573	626,8	84,8	22	474,1	85,5
XI	161	457,0	83,7	575	513,1	101,2	0	0	0	3	441,0	17,3
XII	436	455,6	101,0	623	482,6	98,2	123	540,2	96,8	5	467,8	85,7
S/I	0	0	0	0	0	0	0	0	0	156	536,1	113,3
Total	44.197	469,7	102,9	72.276	498,9	100	15.172	601,9	103,1	1.015	483,7	101,2

S/I: Sin región de egreso (estudios en el extranjero); Val. Est./Rec. Est.: Validación de Estudios y Reconocimiento de Estudios.
 N: Población; \bar{X} : Promedio; σ : Desviación estándar.

CAPÍTULO II

5.5. Según distribución geográfica, año de egreso y modalidad.

Región	Humanístico - Científica						Técnico - Profesional						Val. Est./Rec. Est.						
	Promoción Año			Promoción Anterior			Promoción Año			Promoción Anterior			Promoción Año			Promoción Anterior			
	N	\bar{X}	σ	N	\bar{X}	σ	N	\bar{X}	σ	N	\bar{X}	σ	N	\bar{X}	σ	N	\bar{X}	σ	
XV	1.115	482,6	93,1	441	502,4	92,0	255	388,1	64,6	112	429,8	64,6	3	405,0	22,5	8	404,3	93,6	
I	1.115	503,0	98,8	419	519,7	107,2	361	409,0	74,4	203	441,4	79,1	6	484,2	96,3	3	461,3	30,5	
II	2.567	497,8	100,5	808	531,3	100,2	640	407,9	71,9	296	454,7	78,4	21	476,8	100,7	41	452,6	88,7	
III	940	495,0	101,6	250	525,8	89,2	532	439,9	87,5	185	486,4	82,6	9	475,6	71,0	12	470,3	110,8	
IV	3.587	494,1	105,0	1.078	536,0	94,9	574	403,1	72,2	252	459,6	86,6	13	575,1	110,2	9	502,8	83,4	
V	8.495	496,2	104,6	3.106	527,6	96,6	1.341	421,9	75,9	711	459,3	82,9	27	444,0	89,2	47	489,3	89,2	
R.M.	28.604	526,8	113,5	11.410	566,2	99,3	5.906	422,1	81,9	3.096	480,2	89,0	186	505,3	91,9	202	488,9	105,1	
VI	3.681	498,7	110,9	1.367	545,3	98,8	782	424,3	79,2	349	467,2	91,5	10	451,6	87,0	7	433,6	118,9	
VII	4.106	495,2	104,2	1.880	517,2	96,4	1.403	419,1	77,3	1.219	467,3	81,5	28	415,1	69,1	19	454,1	104,5	
VIII	10.820	496,7	104,2	4.526	520,8	100,3	2.923	423,2	79,9	1.705	460,5	82,3	72	442,2	78,1	73	428,6	80,3	
IX	4.523	504,8	106,2	1.675	527,1	98,2	1.439	408,6	69,6	696	463,2	79,4	9	501,6	58,5	11	453,4	67,5	
XIV	1.622	490,2	101,7	767	521,8	107,4	396	406,0	72,3	287	442,8	74,3	5	462,4	70,8	8	445,5	79,2	
X	2.955	507,0	107,2	1.066	528,0	101,7	653	424,3	74,5	488	458,5	81,5	10	462,5	66,0	12	483,8	100,9	
XI	501	495,0	99,3	166	539,4	98,6	39	425,2	75,8	30	481,8	71,4	3	441,0	17,3	0	0	0	
XII	722	480,1	96,2	255	524,1	109,4	127	401,4	73,7	78	442,2	81,7	2	409,5	54,4	3	506,7	86,8	
S/I	0	0	0	0	0	0	0	0	0	0	0	0	0	19	590,1	108,1	137	528,6	112,3
Total	75.353	508,5	108,9	29.214	541,6	101,2	17.371	419,2	78,6	9.707	466,8	84,8	423	483,8	96,1	592	483,7	104,8	

S/I: Sin región de egreso (estudios en el extranjero); Val. Est./Rec. Est.: Validación de Estudios y Reconocimiento de Estudios.
 N: Población; \bar{X} : Promedio; σ : Desviación estándar.

5.6. Según modalidad y año de egreso.

Modalidad	Promoción Año		Promoción Anterior		Total				
	N	\bar{X}	σ	N	\bar{X}	σ	N	\bar{X}	σ
Humanístico - Científica	75.353	508,5	108,9	29.214	541,6	101,2	104.567	517,7	107,9
Técnico - Profesional	17.371	419,2	78,6	9.707	466,8	84,8	27.078	436,3	84,1
Val. Est./Rec. Est.	423	483,8	96,1	592	483,7	104,8	1.015	483,7	101,2
Total	93.147	491,7	109,6	39.513	522,3	102,7	132.660	500,8	108,5

Rec. Est.: Reconocimiento de Estudios; N: Población; \bar{X} : Promedio; σ : Desviación Estándar.

5.7. Según dependencia y año de egreso.

Dependencia	Promoción Año		Promoción Anterior		Total				
	N	\bar{X}	σ	N	\bar{X}	σ	N	\bar{X}	σ
Municipal	29.673	455,1	101,3	14.524	499,7	99,4	44.197	469,7	102,9
Particular Subvencionado	51.797	489,2	99,6	20.479	523,2	96,9	72.276	498,9	100,0
Particular Pagado	11.254	599,9	104,6	3.918	607,6	98,5	15.172	601,9	103,1
Val. Est./Rec. Est.	423	483,8	96,1	592	483,7	104,8	1.015	483,7	101,2
Total	93.147	491,7	109,6	39.513	522,3	102,7	132.660	500,8	108,5

Rec. Est.: Reconocimiento de Estudios; N: Población; \bar{X} : Promedio; σ : Desviación Estándar.

5.8. Distribución de Frecuencia.

5.8.1. Según año de egreso.

Puntaje Estándar	Promoción Año	Promoción Anterior	Total
150 a 199	4	0	4
200 a 249	236	33	269
250 a 299	3.783	788	4.571
300 a 349	7.028	1.572	8.600
350 a 399	9.163	2.477	11.640
400 a 449	14.935	4.976	19.911
450 a 499	16.234	6.855	23.089
500 a 549	14.144	7.272	21.416
550 a 599	12.379	6.848	19.227
600 a 649	7.975	4.558	12.533
650 a 699	4.174	2.430	6.604
700 a 749	2.084	1.168	3.252
750 a 799	527	292	819
800 a 850	481	244	725
Total	93.147	39.513	132.660

5.8.2. Según género.

Puntaje Estándar	Masculino	Femenino	Total
150 a 199	2	2	4
200 a 249	86	183	269
250 a 299	1.545	3.026	4.571
300 a 349	3.182	5.418	8.600
350 a 399	4.573	7.067	11.640
400 a 449	8.255	11.656	19.911
450 a 499	10.140	12.949	23.089
500 a 549	10.391	11.025	21.416
550 a 599	9.799	9.428	19.227
600 a 649	6.681	5.852	12.533
650 a 699	3.823	2.781	6.604
700 a 749	1.962	1.290	3.252
750 a 799	568	251	819
800 a 850	542	183	725
Total	61.549	71.111	132.660

5.8.3. Según dependencia.

Puntaje Estándar	Municipal	Particular Subvencionado	Particular Pagado	Validación/ Reconocimiento de Estudios	Total
150 a 199	3	1	0	0	4
200 a 249	115	145	7	2	269
250 a 299	2.214	2.210	101	46	4.571
300 a 349	4.019	4.285	231	65	8.600
350 a 399	5.314	5.913	313	100	11.640
400 a 449	8.402	10.689	656	164	19.911
450 a 499	8.536	13.236	1.102	215	23.089
500 a 549	6.253	13.220	1.761	182	21.416
550 a 599	4.686	11.622	2.798	121	19.227
600 a 649	2.560	6.743	3.171	59	12.533
650 a 699	1.223	2.756	2.583	42	6.604
700 a 749	610	1.033	1.595	14	3.252
750 a 799	135	230	451	3	819
800 a 850	127	193	403	2	725
Total	44.197	72.276	15.172	1.015	132.660

CAPÍTULO II

5.8.4. Según modalidad y año de egreso.

Puntaje Estándar	Promoción Año			Promoción Anterior			Total		
	Hum. - Cient.	Téc. - Prof.	Val. Est./ Rec. Est.	Hum. - Cient	Téc. - Prof.	Val. Est./ Rec. Est.	Hum. - Cient.	Téc. - Prof.	Val. Est./ Rec. Est.
150 a 199	1	3	0	0	0	0	1	3	0
200 a 249	143	92	1	13	19	1	156	111	2
250 a 299	2.366	1.405	12	382	372	34	2.748	1.777	46
300 a 349	4.472	2.527	29	845	691	36	5.317	3.218	65
350 a 399	6.032	3.089	42	1.373	1.046	58	7.405	4.135	100
400 a 449	10.429	4.429	77	2.924	1.965	87	13.353	6.394	164
450 a 499	12.627	3.516	91	4.442	2.289	124	17.069	5.805	215
500 a 549	12.536	1.533	75	5.344	1.821	107	17.880	3.354	182
550 a 599	11.740	587	52	5.733	1.046	69	17.473	1.633	121
600 a 649	7.801	150	24	4.184	339	35	11.985	489	59
650 a 699	4.129	32	13	2.318	83	29	6.447	115	42
700 a 749	2.074	6	4	1.125	33	10	3.199	39	14
750 a 799	523	2	2	289	2	1	812	4	3
800 a 850	480	0	1	242	1	1	722	1	2
Total	75.353	17.371	423	29.214	9.707	592	104.567	27.078	1.015

Val. Est./Rec. Est.: Validación de Estudios y Reconocimiento de Estudios.

6. PRUEBA DE CIENCIAS BIOLÓGÍA

6.1. Características descriptivas.

Egreso	N	\bar{X}	σ
Promoción Año	51.037	466,4	103,0
Promociones Anteriores	23.075	507,3	103,2
Total	74.112	479,1	104,8

N: Población; \bar{X} : Promedio; σ : Desviación Estándar.

6.2. Según género.

Género	N	\bar{X}	σ
Femenino	48.272	470,6	101,6
Masculino	25.840	495,1	108,7
Total	74.112	479,1	104,8

N: Población; \bar{X} : Promedio; σ : Desviación Estándar.

6.3. Según distribución geográfica y año de egreso.

Región	Promoción Año			Promoción Anterior			Total		
	N	\bar{X}	σ	N	\bar{X}	σ	N	\bar{X}	σ
XV	865	452,9	91,2	333	467,8	87,4	1.198	457,1	90,3
I	755	458,4	91,5	394	476,4	99,5	1.149	464,6	94,7
II	1.293	459,3	97,9	577	506,2	105,0	1.870	473,8	102,4
III	625	454,5	97,9	178	485,6	89,7	803	461,4	96,9
IV	2.160	458,7	98,4	688	511,3	101,7	2.848	471,4	101,7
V	5.558	464,0	99,9	2.282	502,8	97,5	7.840	475,3	100,8
R.M.	18.026	481,2	109,9	8.227	533,2	106,7	26.253	497,5	111,5
VI	2.531	460,0	101,8	1.015	510,5	102,9	3.546	474,4	104,6
VII	3.253	449,7	94,0	1.904	485,7	94,7	5.157	463,0	95,8
VIII	7.844	458,1	98,2	3.781	486,1	96,2	11.625	467,2	98,4
IX	3.768	456,5	98,7	1.517	495,9	96,7	5.285	467,8	99,8
XIV	1.277	451,6	94,8	711	482,7	101,7	1.988	462,7	98,4
X	2.256	465,8	100,1	1.077	488,1	97,5	3.333	473,0	99,8
XI	287	465,3	91,7	105	495,1	86,9	392	473,3	91,3
XII	529	448,5	97,4	217	494,3	106,3	746	461,9	102,1
Rec. Est.	10	585,6	111,4	69	535,6	119,0	79	541,9	118,5
Total	51.037	466,4	103	23.075	507,3	103,2	74.112	479,1	104,8

Rec. Est.: Reconocimiento de Estudios; N: Población; \bar{X} : Promedio; σ : Desviación Estándar.

6.4. Según distribución geográfica y dependencia.

Región	Municipal			Particular Subvencionado			Particular Pagado			Val. Est./Rec. Est.		
	N	\bar{X}	σ	N	\bar{X}	σ	N	\bar{X}	σ	N	\bar{X}	σ
XV	576	449,2	87,1	577	458,6	87,3	36	575,6	104,2	9	386,8	75,7
I	257	425,6	81,7	867	473,6	94,6	19	583,5	60,7	6	453,5	78,6
II	885	441,4	88,5	675	493,6	94,9	277	527,7	124,9	33	482,2	98,0
III	446	430,1	84,5	315	489,7	90,4	33	615,6	87,0	9	456,9	96,0
IV	879	430,2	83,0	1.878	483,7	100,2	79	629,2	97,4	12	527,0	74,9
V	2.288	437,0	86,7	4.810	479,6	95,6	693	573	107,6	49	455,3	91,2
R.M.	6.566	483,0	118,5	16.033	484,9	99,2	3.398	585,9	113,6	256	484,0	94,8
VI	1.859	443,9	92,9	1.488	497,2	100,2	186	598,7	112,8	13	460,6	106,1
VII	2.367	451,6	93,6	2.620	467,4	92,2	137	585,6	107,9	33	419,6	90,8
VIII	6.276	443,1	85,4	4.690	487,3	100,7	549	577,0	107,1	110	438,2	79,3
IX	2.130	457,6	91,9	3.020	471,4	102,9	116	562,2	106,1	19	477,4	67,6
XIV	979	452,5	88,5	962	466,8	102,4	36	639,1	79,3	11	444,1	77,7
X	1.507	449,2	82,6	1.587	474,7	98,0	221	621,7	89,8	18	485,4	89,5
XI	107	446,4	73,1	284	483,6	95,5	0	0	0	1	431,0	0
XII	316	439,7	95,5	370	468,9	102,4	58	538,8	94,3	2	431,0	24,0
S/I	0	0	0	0	0	0	0	0	0	79	541,9	118,5
Total	27.438	454,0	97,7	40.176	481,4	98,8	5.838	582,6	112,1	660	475,1	98,9

S/I: Sin región de egreso (estudios en el extranjero); Val. Est./Rec. Est.: Validación de Estudios y Reconocimiento de Estudios.
N: Población; \bar{X} : Promedio; σ : Desviación estándar.

6.5. Según distribución geográfica, año de egreso y modalidad.

Región	Humanístico - Científica						Técnico - Profesional						Val. Est./Rec. Est.					
	Promoción Año			Promoción Anterior			Promoción Año			Promoción Anterior			Promoción Año			Promoción Anterior		
	N	\bar{X}	σ	N	\bar{X}	σ	N	\bar{X}	σ	N	\bar{X}	σ	N	\bar{X}	σ	N	\bar{X}	σ
XV	677	471,4	89,2	244	482,7	89,9	185	386,2	63,5	83	430,4	61,4	3	405,0	22,5	6	377,7	93,1
I	535	479,2	90,6	245	502,1	102,5	217	407,3	71,4	146	433,6	78,8	3	445,7	119,7	3	461,3	30,5
II	1.065	471,8	97,4	421	527,9	103,9	217	395,2	71,6	134	444,3	81,0	11	512,6	96,6	22	466,9	97,2
III	448	473,2	98,3	105	509,2	89,9	172	405,2	78,3	69	452,5	76,7	5	472,2	87,9	4	437,8	115,8
IV	1.859	467,9	99,2	538	526,6	100,1	295	398,4	67,5	144	454,7	87,9	6	556,2	64,2	6	497,8	78,6
V	4.709	473,7	101,4	1.804	515,9	97,6	829	409,8	70,1	449	452,6	78,4	20	433,5	80,2	29	470,4	96,6
R.M.	14.412	498,6	109,9	6.142	555,4	104,0	3.497	408,8	75,5	1.946	467,4	84,6	117	493,8	86,7	139	475,7	100,7
VI	2.054	471,3	103,6	775	528,2	101,4	470	410,2	76,2	234	453,2	84,2	7	471,4	97,5	6	448,0	123,4
VII	2.281	467,0	96,6	1.132	506,3	97,9	952	409,2	73,1	759	455,6	80,1	20	401,6	61,3	13	447,4	121,1
VIII	5.890	472,4	100,0	2.589	502,6	99,1	1.903	414,2	77,9	1.133	451,2	77,9	51	445,1	73,1	59	432,2	84,6
IX	2.640	479,1	100,8	1.019	515,6	98,1	1.119	403,0	68,8	488	455,7	80,4	9	501,6	58,5	10	455,6	70,7
XIV	974	465,9	96,6	481	504,9	105,5	298	404,8	71,4	224	436,4	74,2	5	462,4	70,8	6	428,8	86,3
X	1.761	479,4	102,3	673	508,7	101,3	488	416,2	73,2	393	452,8	78,8	7	482,7	65,4	11	487,1	105,1
XI	257	470,6	92,3	82	501,0	91,5	29	419,6	74,6	23	474,2	65,2	1	431,0	0	0	0	0
XII	428	460,4	98,7	158	514,8	108,2	100	398,0	72,9	58	439,9	79,6	1	448,0	0	1	414,0	0
S/I	0	0	0	0	0	0	0	0	0	0	0	0	0	0	0	10	585,6	111,4
Total	39.990	482,0	104,2	16.408	527,7	103,6	10.771	408,4	74,1	6.283	456,1	81,2	276	475,7	89,1	384	474,7	105,5

S/I: Sin región de egreso (estudios en el extranjero); Val. Est./Rec. Est.: Validación de Estudios y Reconocimiento de Estudios.
 N: Población; \bar{X} : Promedio; σ : Desviación estándar.

6.6. Según modalidad y año de egreso.

Modalidad	Promoción Año		Promoción Anterior			Total			
	N	\bar{X}	σ	N	\bar{X}	σ	N	\bar{X}	σ
Humanístico - Científica	39.990	482,0	104,2	16.408	527,7	103,6	56.398	495,3	106,1
Técnico - Profesional	10.771	408,4	74,1	6.283	456,1	81,2	17.054	426,0	80,2
Val. Est./Rec. Est.	276	475,7	89,1	384	474,7	105,5	660	475,1	98,9
Total	51.037	466,4	103,0	23.075	507,3	103,2	74.112	479,1	104,8

Val. Est./Rec. Est.: Validación de Estudios y Reconocimiento de Estudios.
 N: Población; \bar{X} : Promedio; σ : Desviación estándar.

6.7. Según dependencia y año de egreso.

Dependencia	Promoción Año		Promoción Anterior			Total			
	N	\bar{X}	σ	N	\bar{X}	σ	N	\bar{X}	σ
Municipal	18.314	438,3	94,0	9.124	485,5	97,3	27.438	454,0	97,7
Particular Subvencionado	28.375	469,0	96,5	11.801	511,2	97,8	40.176	481,4	98,8
Particular Pagado	4.072	574,5	111,7	1.766	601,3	110,9	5.838	582,6	112,1
Val. Est./Rec. Est.	276	475,7	89,1	384	474,7	105,5	660	475,1	98,9
Total	51.037	466,4	103	23.075	507,3	103,2	74.112	479,1	104,8

Val. Est./Rec. Est.: Validación de Estudios y Reconocimiento de Estudios.
 N: Población; \bar{X} : Promedio; σ : Desviación estándar.

6.8. Distribución de Frecuencia.

6.8.1. Según año de egreso.

Puntaje Estándar	Promoción Año	Promoción Anterior	Total
150 a 199	1	0	1
200 a 249	159	24	183
250 a 299	2.676	564	3.240
300 a 349	5.046	1.105	6.151
350 a 399	6.319	1.762	8.081
400 a 449	9.768	3.488	13.256
450 a 499	9.609	4.498	14.107
500 a 549	7.043	4.261	11.304
550 a 599	5.215	3.361	8.576
600 a 649	2.905	1.948	4.853
650 a 699	1.360	1.136	2.496
700 a 749	650	611	1.261
750 a 799	152	167	319
800 a 850	134	150	284
Total	51.037	23.075	74.112

6.8.2. Según género.

Puntaje Estándar	Masculino	Femenino	Total
150 a 199	0	1	1
200 a 249	43	140	183
250 a 299	871	2.369	3.240
300 a 349	1.818	4.333	6.151
350 a 399	2.441	5.640	8.081
400 a 449	4.246	9.010	13.256
450 a 499	4.753	9.354	14.107
500 a 549	4.130	7.174	11.304
550 a 599	3.323	5.253	8.576
600 a 649	2.019	2.834	4.853
650 a 699	1.156	1.340	2.496
700 a 749	652	609	1.261
750 a 799	196	123	319
800 a 850	192	92	284
Total	25.840	48.272	74.112

6.8.3. Según dependencia.

Puntaje Estándar	Municipal	Particular Subvencionado	Particular Pagado	Validación/ Reconocimiento de Estudios	Total
150 a 199	1	0	0	0	1
200 a 249	78	100	3	2	183
250 a 299	1.595	1.546	70	29	3.240
300 a 349	2.934	3.024	144	49	6.151
350 a 399	3.819	4.005	186	71	8.081
400 a 449	5.745	7.017	382	112	13.256
450 a 499	5.536	7.868	551	152	14.107
500 a 549	3.513	6.926	755	110	11.304
550 a 599	2.261	5.206	1.036	73	8.576
600 a 649	1.059	2.719	1.047	28	4.853
650 a 699	497	1.163	815	21	2.496
700 a 749	276	421	554	10	1.261
750 a 799	61	109	147	2	319
800 a 850	63	72	148	1	284
Total	27.438	40.176	5.838	660	74.112

6.8.4. Según modalidad y año de egreso.

Puntaje Estándar	Promoción Año			Promoción Anterior			Total		
	Hum. - Cient.	Téc. - Prof.	Val. Est./ Rec. Est.	Hum. - Cient	Téc. - Prof.	Val. Est./ Rec. Est.	Hum. - Cient.	Téc. - Prof.	Val. Est./ Rec. Est.
150 a 199	0	1	0	0	0	0	0	1	0
200 a 249	102	56	1	8	15	1	110	71	2
250 a 299	1.686	986	4	269	270	25	1.955	1.256	29
300 a 349	3.228	1.794	24	568	512	25	3.796	2.306	49
350 a 399	4.186	2.102	31	984	738	40	5.170	2.840	71
400 a 449	6.884	2.832	52	2.019	1.409	60	8.903	4.241	112
450 a 499	7.465	2.080	64	2.878	1.532	88	10.343	3.612	152
500 a 549	6.333	664	46	3.101	1.096	64	9.434	1.760	110
550 a 599	4.985	197	33	2.784	537	40	7.769	734	73
600 a 649	2.847	46	12	1.801	131	16	4.648	177	28
650 a 699	1.346	8	6	1.088	33	15	2.434	41	21
700 a 749	644	4	2	594	9	8	1.238	13	10
750 a 799	150	1	1	166	0	1	316	1	2
800 a 850	134	0	0	148	1	1	282	1	1
Total	39.990	10.771	276	16.408	6.283	384	56.398	17.054	660

Val. Est./Rec. Est.: Validación de Estudios y Reconocimiento de Estudios.

7. PRUEBA DE CIENCIAS FÍSICA

7.1. Según año de egreso.

Egreso	N	\bar{X}	σ
Promoción Año	19.618	518,7	108,5
Promociones Anteriores	7.663	533,8	92,3
Total	27.281	522,9	104,5

N: Población; \bar{X} : Promedio; σ : Desviación Estándar.

7.2. Según género.

Género	N	\bar{X}	σ
Femenino	6.325	510,3	105,5
Masculino	20.956	526,7	103,8
Total	27.281	522,9	104,5

N: Población; \bar{X} : Promedio; σ : Desviación Estándar.

7.3. Según distribución geográfica y año de egreso.

Región	Promoción Año			Promoción Anterior			Total		
	N	\bar{X}	σ	N	\bar{X}	σ	N	\bar{X}	σ
XV	272	481,7	96,0	126	514,5	81,7	398	492,1	92,9
I	295	475,4	93,5	90	502,8	83,7	385	481,8	91,9
II	895	490,4	93,8	244	494,5	82,7	1.139	491,3	91,5
III	406	479,0	86,7	150	511,2	75,3	556	487,7	84,9
IV	900	492,7	105,6	311	525,3	85,7	1.211	501,1	101,8
V	2.017	516,6	97,7	849	524,2	88,0	2.866	518,9	95,0
R.M.	8.233	538,9	114,8	3.021	558,3	93,2	11.254	544,1	109,8
VI	928	514,6	106,2	364	544,2	87,5	1.292	522,9	102,1
VII	998	500,3	103,4	565	511,7	85,6	1.563	504,4	97,5
VIII	2.502	498,1	101,5	970	509,1	92,1	3.472	501,2	99,1
IX	943	507,9	99,9	408	512,9	82,4	1.351	509,4	95,0
XIV	347	510,0	100,6	166	519,4	84,1	513	513,1	95,6
X	678	540,4	104,4	248	537,1	90,8	926	539,5	100,9
XI	53	526,8	113,4	38	575,6	65,7	91	547,2	98,9
XII	145	497,6	91,7	70	497,9	94,9	215	497,7	92,5
Rec. Est.	6	568,8	125,3	43	505,8	111,1	49	513,5	113,4
Total	19.618	518,7	108,5	7.663	533,8	92,3	27.281	522,9	104,5

Rec. Est.: Reconocimiento de Estudios; N: Población; \bar{X} : Promedio; σ : Desviación Estándar.

7.4. Según distribución geográfica y dependencia.

Región	Municipal			Particular Subvencionado			Particular Pagado			Val. Est./Rec. Est.		
	N	\bar{X}	σ	N	\bar{X}	σ	N	\bar{X}	σ	N	\bar{X}	σ
XV	151	474,2	88,4	205	484,4	84,6	40	599,5	83,3	2	484,0	32,5
I	70	455,6	75,7	295	482,6	94,5	19	563,9	52,9	1	514,0	0
II	456	456,4	78,5	472	502,4	83,4	198	548,9	101,6	13	431,5	85,5
III	195	441,4	75,8	330	509,3	76,4	21	591,4	75,4	10	461,7	76,9
IV	312	449,6	90,2	822	510,9	96,0	71	608,7	98,1	6	555,7	71,4
V	555	469,1	92,3	1.789	515,0	86,6	508	587,5	87,3	14	492,9	40,4
R.M.	2.652	529,6	117,2	5.823	516,5	96,6	2.698	618,6	94,2	81	516,9	107,9
VI	584	479,1	91,7	502	532,9	89,3	205	623,8	79,3	1	371,0	0
VII	630	493,2	92,8	788	495,7	91,9	136	610,3	88,1	9	454,3	76,7
VIII	1.310	460,5	84,7	1.801	513,4	94,5	343	595,9	91,8	18	435,2	87
IX	408	475,6	82,7	821	511,6	92,3	122	607,8	79,3	0	0	0
XIV	211	491,3	87,1	252	507,9	88,2	49	633,5	80,6	1	499,0	0
X	321	512,6	90,9	413	516,7	90,5	191	634,6	80,1	1	448,0	0
XI	21	495,8	95,2	70	562,6	95,3	0	0	0	0	0	0
XII	55	496,3	112,4	132	490,8	79,4	27	533,8	104,1	1	520,0	0
S/I	0	0	0	0	0	0	0	0	0	49	513,5	113,4
Total	7.931	491,3	103,0	14.515	512,9	93,3	4.628	609,9	93,4	207	496,3	102,2

S/I: Sin región de egreso (estudios en el extranjero); Val. Est./Rec. Est.: Validación de Estudios y Reconocimiento de Estudios.
 N: Población; \bar{X} : Promedio; σ : Desviación estándar.



CAPÍTULO II

7.5. Según distribución geográfica, año de egreso y modalidad.

Región	Humanístico - Científica						Técnico - Profesional						Val. Est./Rec. Est.					
	Promoción Año			Promoción Anterior			Promoción Año			Promoción Anterior			Promoción Año			Promoción Anterior		
	N	\bar{X}	σ	N	\bar{X}	σ	N	\bar{X}	σ	N	\bar{X}	σ	N	\bar{X}	σ	N	\bar{X}	σ
XV	228	500,4	90,2	106	526,2	79,2	44	384,8	60,6	18	448,9	68,9	0	0	0	2	484,0	32,5
I	230	494,4	90,1	63	520,1	81,5	64	406,8	71,9	27	462,4	75,7	1	514,0	0	0	0	0
II	703	509,1	91,6	158	513,7	81,6	186	420,9	64,6	79	463,7	71,5	6	459,7	100,2	7	407,3	69,2
III	183	492,7	91,5	79	521,9	73,9	219	467,6	81,6	65	503,9	73,1	4	479,8	55,9	6	449,7	91,4
IV	713	513,4	102,2	239	539,1	81,9	183	410,9	75,0	70	476,8	81,8	4	547,0	86,0	2	573,0	49,5
V	1.703	528,8	96,0	662	538,1	85,0	311	450,2	78,4	176	474,0	82,9	3	500,0	60,2	11	490,9	37,1
R.M.	6.758	560,0	109,8	2.347	574,4	87,8	1.432	439,8	81,8	636	501,4	88,7	43	514,2	106,6	38	519,9	110,7
VI	690	536,8	106,6	274	561,2	76,5	237	450,6	74,0	90	492,4	98,3	1	371,0	0	0	0	0
VII	719	525,5	101,0	292	536,4	86,1	273	435,5	78,5	270	485,1	77,1	6	432,8	81,7	3	497,3	52,2
VIII	1.826	520,0	101,4	652	527,9	92,3	665	439,0	74,4	311	471,8	78,7	11	447,0	98,7	7	416,6	67,4
IX	710	533,9	94,6	264	530,4	86,4	233	428,6	69,6	144	480,8	63,2	0	0	0	0	0	0
XIV	289	527,4	95,6	129	534,4	82,1	58	423,3	77,5	36	466,3	70,7	0	0	0	1	499,0	0
X	565	557,7	101,0	189	552,1	88,8	113	454,0	73,9	58	490,0	81,0	0	0	0	1	448,0	0
XI	46	539,7	110,9	33	582,3	58,8	7	442,4	97,6	5	531,4	96,8	0	0	0	0	0	0
XII	127	511,0	84,5	52	508,2	98,5	18	403,4	86,8	17	465,2	80,0	0	0	0	1	520,0	0
S/I	0	0	0	0	0	0	0	0	0	0	0	0	6	568,8	125,3	43	505,8	111,1
Total	15.490	539,8	105,5	5.539	552,0	88,9	4.043	438,4	78,4	2.002	485,9	82,6	85	497,5	103,9	122	495,4	101,5

S/I: Sin región de egreso (estudios en el extranjero); Val. Est./Rec. Est.: Validación de Estudios y Reconocimiento de Estudios.
 N: Población; \bar{X} : Promedio; σ : Desviación estándar.

7.6. Según modalidad y año de egreso.

Modalidad	Promoción Año		Promoción Anterior		Total	
	N	\bar{X}	N	\bar{X}	N	\bar{X}
Humanístico - Científica	15.490	539,8	5.539	552,0	21.029	543,0
Técnico - Profesional	4.043	438,4	2.002	485,9	6.045	454,1
Val. Est./Rec. Est.	85	497,5	122	495,4	207	496,3
Total	19.618	518,7	7.663	533,8	27.281	522,9

Val. Est./Rec. Est.: Validación de Estudios y Reconocimiento de Estudios.
 N: Población; \bar{X} : Promedio; σ : Desviación estándar.

7.7. Según dependencia y año de egreso.

Dependencia	Promoción Año		Promoción Anterior		Total	
	N	\bar{X}	N	\bar{X}	N	\bar{X}
Municipal	5.310	479,5	2.621	515,2	7.931	491,3
Particular Subvencionado	10.652	507,0	3.863	529,0	14.515	512,9
Particular Pagado	3.571	612,2	1.057	602,0	4.628	609,9
Val. Est./Rec. Est.	85	497,5	122	495,4	207	496,3
Total	19.618	518,7	7.663	533,8	27.281	522,9

Val. Est./Rec. Est.: Validación de Estudios y Reconocimiento de Estudios.
 N: Población; \bar{X} : Promedio; σ : Desviación estándar.

7.8. Distribución de Frecuencia.

7.8.1. Según año de egreso.

Puntaje Estándar	Promoción Año	Promoción Anterior	Total
150 a 199	1	0	1
200 a 249	27	1	28
250 a 299	468	88	556
300 a 349	907	235	1.142
350 a 399	1.474	372	1.846
400 a 449	2.681	774	3.455
450 a 499	3.167	1.187	4.354
500 a 549	3.306	1.494	4.800
550 a 599	3.148	1.668	4.816
600 a 649	2.166	1.187	3.353
650 a 699	1.285	468	1.753
700 a 749	667	144	811
750 a 799	156	29	185
800 a 850	165	16	181
Total	19.618	7.663	27.281

7.8.2. Según género.

Puntaje Estándar	Masculino	Femenino	Total
150 a 199	1		1
200 a 249	19	9	28
250 a 299	369	187	556
300 a 349	816	326	1.142
350 a 399	1.339	507	1.846
400 a 449	2.557	898	3.455
450 a 499	3.334	1.020	4.354
500 a 549	3.785	1.015	4.800
550 a 599	3.741	1.075	4.816
600 a 649	2.620	733	3.353
650 a 699	1.401	352	1.753
700 a 749	658	153	811
750 a 799	160	25	185
800 a 850	156	25	181
Total	20.956	6.325	27.281

7.8.3. Según dependencia.

Puntaje Estándar	Municipal	Particular Subvencionado	Particular Pagado	Validación/ Reconocimiento de Estudios	Total
150 a 199	1	0	0	0	1
200 a 249	14	13	1	0	28
250 a 299	256	270	19	11	556
300 a 349	492	598	41	11	1.142
350 a 399	780	979	71	16	1.846
400 a 449	1.412	1.882	132	29	3.455
450 a 499	1.468	2.589	265	32	4.354
500 a 549	1.303	2.916	530	51	4.800
550 a 599	1.059	2.800	929	28	4.816
600 a 649	626	1.638	1.074	15	3.353
650 a 699	315	574	853	11	1.753
700 a 749	137	190	482	2	811
750 a 799	33	35	116	1	185
800 a 850	35	31	115	0	181
Total	7.931	14.515	4.628	207	27.281

CAPÍTULO II

7.8.4. Según modalidad y año de egreso.

Puntaje Estándar	Promoción Año			Promoción Anterior			Total		
	Hum. - Cient.	Téc. - Prof.	Val. Est./ Rec. Est.	Hum. - Cient.	Téc. - Prof.	Val. Est./ Rec. Est.	Hum. - Cient.	Téc. - Prof.	Val. Est./ Rec. Est.
150 a 199	1	0	0	0	0	0	1	0	0
200 a 249	12	15	0	1	0	0	13	15	0
250 a 299	251	212	5	38	44	6	289	256	11
300 a 349	478	425	4	125	103	7	603	528	11
350 a 399	856	613	5	187	174	11	1.043	787	16
400 a 449	1.630	1.037	14	416	343	15	2.046	1.380	29
450 a 499	2.237	919	11	700	466	21	2.937	1.385	32
500 a 549	2.736	548	22	1.024	441	29	3.760	989	51
550 a 599	2.919	215	14	1.358	296	14	4.277	511	28
600 a 649	2.118	43	5	1.072	105	10	3.190	148	15
650 a 699	1.269	13	3	440	20	8	1.709	33	11
700 a 749	664	2	1	134	9	1	798	11	2
750 a 799	154	1	1	28	1	0	182	2	1
800 a 850	165	0	0	16	0	0	181	0	0
Total	15.490	4.043	85	5.539	2.002	122	21.029	6.045	207

Val. Est./Rec. Est.: Validación de Estudios y Reconocimiento de Estudios.

8. PRUEBA DE CIENCIAS QUÍMICA

8.1. Características descriptivas.

Egreso	N	\bar{X}	σ
Promoción Año	22.492	525,6	110,1
Promociones Anteriores	8.775	551,8	102,6
Total	31.267	532,9	108,7

N: Población; \bar{X} : Promedio; σ : Desviación Estándar.

8.2. Según género.

Género	N	\bar{X}	σ
Femenino	16.514	525,4	106,2
Masculino	14.753	541,3	110,8
Total	31.267	532,9	108,7

N: Población; \bar{X} : Promedio; σ : Desviación Estándar.

8.3. Según distribución geográfica y año de egreso.

Región	Promoción Año			Promoción Anterior			Total		
	N	\bar{X}	σ	N	\bar{X}	σ	N	\bar{X}	σ
XV	236	489,4	104,3	102	513,3	105,2	338	496,6	105,0
I	432	520,9	111,6	141	537,8	119,4	573	525,1	113,7
II	1.040	496,3	109,2	324	523,8	103,9	1.364	502,8	108,6
III	450	500,2	108,1	119	537,5	96,2	569	508,0	106,8
IV	1.114	518,1	108,8	340	538,3	98,5	1.454	522,8	106,8
V	2.288	512,1	107,4	733	539,7	103,3	3.021	518,8	107,1
R.M.	8.437	538,9	113,2	3.460	570,0	99,5	11.897	548,0	110,3
VI	1.014	522,8	114,6	344	567,7	102,9	1.358	534,2	113,4
VII	1.286	521,4	105,6	649	518,7	94,3	1.935	520,5	102,0
VIII	3.469	520,0	104,2	1.553	542,2	100,7	5.022	526,9	103,6
IX	1.260	537,0	109,6	457	544,2	102,9	1.717	538,9	107,9
XIV	399	512,5	106,0	185	548,4	118,3	584	523,9	111,2
X	684	530,3	102,5	241	554,2	103,6	925	536,5	103,3
XI	203	514,5	96,7	53	568,6	107,8	256	525,7	101,3
XII	177	502,7	85,1	49	561,8	122,4	226	515,5	97,3
Rec. Est.	3	647,3	61,2	25	548,4	91,0	28	559,0	92,8
Total	22.492	525,6	110,1	8.775	551,8	102,6	31.267	532,9	108,7

Rec. Est.: Reconocimiento de Estudios; N: Población; \bar{X} : Promedio; σ : Desviación Estándar.

8.4. Según distribución geográfica y dependencia.

Región	Municipal			Particular Subvencionado			Particular Pagado			Val. Est./Rec. Est.		
	N	\bar{X}	σ	N	\bar{X}	σ	N	\bar{X}	σ	N	\bar{X}	σ
XV	101	478,9	99,3	200	485,0	99,5	37	608,0	81,6	0	0	0
I	92	448,9	96,0	461	534,8	108,2	18	665,6	115,6	2	527,0	93,3
II	613	451,1	89,4	547	526,6	95,3	188	607,4	104,8	16	440,7	80,9
III	176	439,1	89,6	350	528,5	96,2	41	623,9	83,5	2	597,5	118,1
IV	373	464,0	88,4	954	530,3	99,6	123	641,0	89,7	4	585,8	208,7
V	524	462,4	105,7	1.977	512,3	96,4	509	601,9	99,3	11	524,6	117,2
R.M.	2.900	539,1	116,9	6.466	523,8	99,6	2.480	621,8	96,3	51	528,8	95,7
VI	461	477,3	107,3	633	536,6	99,5	261	630,5	86,0	3	397,3	44,4
VII	638	497,2	98,5	1.101	519,1	96,7	191	608,0	97,0	5	463,2	66,1
VIII	1.818	489,8	95,9	2.714	538,1	98,2	473	608,8	100,0	17	417,4	72,2
IX	468	494,7	96,5	1.134	548,4	105,0	114	627,1	103,8	1	431,0	0
XIV	257	483,3	97,7	254	536,2	112,0	72	625,4	74,0	1	492,0	0
X	309	498,9	88,9	452	531,7	100,7	161	624,6	83,1	3	415,3	45,0
XI	33	466,4	101,1	221	535,3	98,7	0	0	0	2	446,0	21,2
XII	65	498,4	96,5	121	515,4	95,7	38	547,1	97,5	2	478,5	152,0
S/I	0	0	0	0	0	0	0	0	0	28	559,0	92,8
Total	8.828	499,3	108,3	17.585	527,3	99,9	4.706	618	96,6	148	504,4	105,9

S/I: Sin región de egreso (estudios en el extranjero); Val. Est./Rec. Est.: Validación de Estudios y Reconocimiento de Estudios.
 N: Población; \bar{X} : Promedio; σ : Desviación estándar.

8.5. Según distribución geográfica, año de egreso y modalidad.

Región	Humanístico - Científica						Técnico - Profesional						Val. Est./Rec. Est.								
	Promoción Año			Promoción Anterior			Promoción Año			Promoción Anterior			Promoción Año			Promoción Anterior					
	N	\bar{X}	σ	N	\bar{X}	σ	N	\bar{X}	σ	N	\bar{X}	σ	N	\bar{X}	σ	N	\bar{X}	σ			
XV	210	499,7	102,8	91	527,8	99,3	26	406,9	77,3	11	393,5	72,0	0	0	0	0	0	0			
I	350	545,0	103,0	111	558,6	120,1	80	415,3	84,4	30	460,9	79,8	2	527,0	93,3	0	0	0			
II	799	522,5	104,0	229	549,5	102,3	237	409,4	75,9	83	463,1	79,1	4	404,0	86,5	12	452,9	79,0			
III	309	527,9	103,6	66	557,0	97,7	141	439,4	92,2	51	509,9	88,0	0	0	0	2	597,5	118,1			
IV	1.015	528,6	104,4	301	550,4	93,4	96	403,0	79,7	38	446,7	87,7	3	650,3	200,8	1	392,0	0			
V	2.083	520,4	105,9	640	549,7	99,7	201	427,7	82,9	86	463,6	100,7	4	454,3	147,4	7	564,9	82,7			
R.M.	7.434	551,4	109,7	2.921	582,5	94,8	977	443,7	93,4	514	502,1	96,5	26	542,3	79,6	25	514,8	109,9			
VI	937	530,5	113,0	318	573,1	100,9	75	430,0	91,5	25	507,5	103,1	2	422,5	12,0	1	347,0	0			
VII	1.106	533,5	103,6	456	531,8	95,1	178	446,7	86,3	190	488,3	85,1	2	498,0	70,7	3	440,0	65,0			
VIII	3.104	529,2	101,6	1.285	554,1	97,5	355	442,1	92,1	261	487,4	96,6	10	422,2	84,4	7	410,6	55,7			
IX	1.173	545,1	107,8	392	554,8	100,6	87	427,6	67,2	64	481,1	94,9	0	0	0	1	431,0	0			
XIV	359	526,1	100,5	157	563,4	118,9	40	389,7	68,3	27	463,8	72,5	0	0	0	1	492,0	0			
X	629	538,6	100,8	204	569,5	97,0	52	436,4	71,3	37	470,0	99,0	3	415,3	45,0	0	0	0			
XI	198	516,3	97,2	51	573,4	107,1	3	439,3	30,4	2	446,0	21,2	2	446,0	21,2	0	0	0			
XII	167	507,1	84,9	45	575,0	113,3	9	435,1	47,6	3	357,0	99,4	1	371,0	0	1	586,0	0			
S/I	0	0	0	0	0	0	0	0	0	0	0	0	0	0	0	3	647,3	61,2	25	548,4	91,0
Total	19.873	537,4	107,0	7.267	564,9	99,2	2.557	434,2	88,6	1.422	487,3	94,5	62	500,8	111,6	86	507,0	102,2			

S/I: Sin región de egreso (estudios en el extranjero); Val. Est./Rec. Est.: Validación de Estudios y Reconocimiento de Estudios.
 N: Población; \bar{X} : Promedio; σ : Desviación estándar.

8.6. Según modalidad y año de egreso.

Modalidad	Promoción Año		Promoción Anterior			Total			
	N	\bar{X}	σ	N	\bar{X}	σ	N	\bar{X}	σ
Humanístico - Científica	19.873	537,4	107,0	7.267	564,9	99,2	27.140	544,8	105,7
Técnico - Profesional	2.557	434,2	88,6	1.422	487,3	94,5	3.979	453,2	94,3
Val. Est./Rec. Est.	62	500,8	111,6	86	507,0	102,2	148	504,4	105,9
Total	22.492	525,6	110,1	8.775	551,8	102,6	31.267	532,9	108,7

Val. Est./Rec. Est.: Validación de Estudios y Reconocimiento de Estudios.

N: Población; \bar{X} : Promedio; σ : Desviación estándar.

8.7. Según dependencia y año de egreso.

Dependencia	Promoción Año		Promoción Anterior			Total			
	N	\bar{X}	σ	N	\bar{X}	σ	N	\bar{X}	σ
Municipal	6.049	484,5	107,4	2.779	531,5	103,0	8.828	499,3	108,3
Particular Subvencionado	12.770	519,5	99,7	4.815	548,1	97,6	17.585	527,3	99,9
Particular Pagado	3.611	616,4	97,9	1.095	623,2	91,8	4.706	618,0	96,6
Val. Est./Rec. Est.	62	500,8	111,6	86	507,0	102,2	148	504,4	105,9
Total	22.492	525,6	110,1	8.775	551,8	102,6	31.267	532,9	108,7

Val. Est./Rec. Est.: Validación de Estudios y Reconocimiento de Estudios.

N: Población; \bar{X} : Promedio; σ : Desviación estándar.

8.8. Distribución de Frecuencia.**8.8.1. Según año de egreso.**

Puntaje Estándar	Promoción Año	Promoción Anterior	Total
150 a 199	2	0	2
200 a 249	50	8	58
250 a 299	639	136	775
300 a 349	1.075	232	1.307
350 a 399	1.370	343	1.713
400 a 449	2.486	714	3.200
450 a 499	3.458	1.170	4.628
500 a 549	3.795	1.517	5.312
550 a 599	4.016	1.819	5.835
600 a 649	2.904	1.423	4.327
650 a 699	1.529	826	2.355
700 a 749	767	413	1.180
750 a 799	219	96	315
800 a 850	182	78	260
Total	22.492	8.775	31.267

8.8.2. Según género.

Puntaje Estándar	Masculino	Femenino	Total
150 a 199	1	1	2
200 a 249	24	34	58
250 a 299	305	470	775
300 a 349	548	759	1.307
350 a 399	793	920	1.713
400 a 449	1.452	1.748	3.200
450 a 499	2.053	2.575	4.628
500 a 549	2.476	2.836	5.312
550 a 599	2.735	3.100	5.835
600 a 649	2.042	2.285	4.327
650 a 699	1.266	1.089	2.355
700 a 749	652	528	1.180
750 a 799	212	103	315
800 a 850	194	66	260
Total	14.753	16.514	31.267

8.8.3. Según dependencia.

Puntaje Estándar	Municipal	Particular Subvencionado	Particular Pagado	Validación/ Reconocimiento de Estudios	Total
150 a 199	1	1	0	0	2
200 a 249	23	32	3	0	58
250 a 299	363	394	12	6	775
300 a 349	593	663	46	5	1.307
350 a 399	715	929	56	13	1.713
400 a 449	1.245	1.790	142	23	3.200
450 a 499	1.532	2.779	286	31	4.628
500 a 549	1.437	3.378	476	21	5.312
550 a 599	1.366	3.616	833	20	5.835
600 a 649	875	2.386	1.050	16	4.327
650 a 699	411	1.019	915	10	2.355
700 a 749	197	422	559	2	1.180
750 a 799	41	86	188	0	315
800 a 850	29	90	140	1	260
Total	8.828	17.585	4.706	148	31.267

8.8.4. Según modalidad y año de egreso.

Puntaje Estándar	Promoción Año			Promoción Anterior			Total		
	Hum. - Cient.	Téc. - Prof.	Val. Est./ Rec. Est.	Hum. - Cient.	Téc. - Prof.	Val. Est./ Rec. Est.	Hum. - Cient.	Téc. - Prof.	Val. Est./ Rec. Est.
150 a 199	0	2	0	0	0	0	0	2	0
200 a 249	29	21	0	4	4	0	33	25	0
250 a 299	429	207	3	75	58	3	504	265	6
300 a 349	766	308	1	152	76	4	918	384	5
350 a 399	990	374	6	202	134	7	1.192	508	13
400 a 449	1.915	560	11	489	213	12	2.404	773	23
450 a 499	2.925	517	16	864	291	15	3.789	808	31
500 a 549	3.467	321	7	1.219	284	14	4.686	605	21
550 a 599	3.836	175	5	1.591	213	15	5.427	388	20
600 a 649	2.836	61	7	1.311	103	9	4.147	164	16
650 a 699	1.514	11	4	790	30	6	2.304	41	10
700 a 749	766	0	1	397	15	1	1.163	15	2
750 a 799	219	0	0	95	1	0	314	1	0
800 a 850	181	0	1	78	0	0	259	0	1
Total	19.873	2.557	62	7.267	1.422	86	27.140	3.979	148

Val. Est./Rec. Est.: Validación de Estudios y Reconocimiento de Estudios.

9. DESCRIPCIÓN DE LA BATERÍA DE LAS PRUEBAS PSU EN POSTULANTES CON BECA JUNAEB

Prueba(s)	N	\bar{X}	σ
Puntaje promedio	150.580	476,3	95,9
Lenguaje y Comunicación	152.257	474,0	103,6
Matemática	150.828	477,5	103,1
Historia y Ciencias Sociales	95.315	475,2	101,4
Ciencias	81.528	476,9	101,6
Ciencias - Módulo Biología	46.709	456,9	96,7
Ciencias - Módulo Física	15.976	498,0	99,6
Ciencias - Módulo Química	18.843	508,4	103,6

N: Población; \bar{X} : Promedio; σ : Desviación Estándar.

10. DESCRIPCIÓN DE LA BATERÍA DE LAS PRUEBAS PSU EN PERSONAS CON PUNTAJE RANKING

10.1. Según baterías de pruebas PSU.

Prueba(s)	PR=PNEM			PR > PNEM		
	N	\bar{X}	σ	N	\bar{X}	σ
Puntaje promedio	134.850	477,9	93,7	96.609	532,5	104,5
Lenguaje y Comunicación	136.398	478,4	102,6	97.154	530,7	109,8
Matemática	135.106	476,6	101,1	96.689	533,6	112,0
Historia y Ciencias Sociales	84.126	486,4	106,4	54.950	521,8	108,5
Ciencias	70.158	472,8	96,5	61.487	533,1	112,5
Ciencias - Módulo Biología	41.552	456,3	93,0	31.900	509,0	111,7
Ciencias - Módulo Física	13.831	496,8	94,2	13.243	550,6	107,5
Ciencias - Módulo Química	14.775	496,6	98,4	16.344	566,0	107,0

PR: Puntaje Ranking; PNEM: Puntaje Notas Enseñanza Media; N: Población; \bar{X} : Promedio; σ : Desviación Estándar.

10.2. Promedio Lenguaje y Comunicación y Matemática según distintos grupos.

Grupos	PR=PNEM			PR > PNEM		
	N	\bar{X}	σ	N	\bar{X}	σ
Promocion del año	93.440	462,8	92,8	75.895	525,0	107,0
Promociones Anteriores	41.410	512,0	86,3	20.714	559,8	90,0
Femenino	67.255	467,6	89,2	55.291	522,8	100,8
Masculino	67.595	488,2	96,8	41.318	545,4	108,0
Humanistico - Cientifico	97.601	495,7	93,9	67.072	560,0	103,7
Tecnico - Profesional	37.249	431,4	75,1	29.537	470,0	75,6
Municipal	48.226	450,3	90,3	34.930	494,7	94,8
Particular Subvencionado	72.698	478,0	85,1	50.827	533,1	95,5
Particular Pagado	13.926	573,1	84,8	10.852	651,1	83,6

PR: Puntaje Ranking; PNEM: Puntaje Notas Enseñanza Media; N: Población; \bar{X} : Promedio; σ : Desviación Estándar.

10.3. Prueba de Lenguaje y Comunicación según distintos grupos.

Grupos	PR=PNEM			PR > PNEM		
	N	\bar{X}	σ	N	\bar{X}	σ
Promocion del año	94.684	460,0	100,9	76.356	522,4	112,0
Promociones Anteriores	41.714	520,1	93,7	20.798	560,9	95,6
Femenino	68.026	472,8	99,1	55.597	526,1	107,4
Masculino	68.372	483,9	105,7	41.557	536,7	112,7
Humanistico - Cientifico	98.515	496,0	102,1	67.374	557,7	108,4
Tecnico - Profesional	37.883	432,4	88,7	29.780	469,4	85,7
Municipal	48.974	452,1	102,4	35.199	493,4	102,3
Particular Subvencionado	73.455	478,6	94,5	51.091	531,9	101,5
Particular Pagado	13.969	568,9	91,8	10.864	645,2	89,0

PR: Puntaje Ranking; PNEM: Puntaje Notas Enseñanza Media; N: Población; \bar{X} : Promedio; σ : Desviación Estándar.

10.4. Prueba de Matemática según distintos grupos.

Grupos	PR=PNEM			PR > PNEM		
	N	\bar{X}	σ	N	\bar{X}	σ
Promocion del año	93.639	464,6	100,7	75.958	526,8	114,6
Promociones Anteriores	41.467	503,7	96,4	20.731	558,5	98,1
Femenino	67.354	461,6	95,7	55.321	518,8	106,7
Masculino	67.752	491,5	104,0	41.368	553,4	115,9
Humanistico - Científico	97.753	494,6	101,8	67.124	561,6	112,0
Tecnico - Profesional	37.353	429,5	82,2	29.565	470,1	82,4
Municipal	48.344	447,6	95,6	34.971	495,2	101,4
Particular Subvencionado	72.815	476,6	93,1	50.857	533,7	103,2
Particular Pagado	13.947	577,0	94,7	10.861	656,8	93,8

PR: Puntaje Ranking; PNEM: Puntaje Notas Enseñanza Media; N: Población; \bar{X} : Promedio; σ : Desviación Estándar.

10.5. Prueba de Historia y Ciencias Sociales según distintos grupos.

Grupos	PR=PNEM			PR > PNEM		
	N	\bar{X}	σ	N	\bar{X}	σ
Promocion del año	61.116	468,3	103,1	45.106	514,5	109,5
Promociones Anteriores	23.010	534,3	99,7	9.844	555,0	97,2
Femenino	41.164	471,4	101,2	31.327	511,2	105,8
Masculino	42.962	500,8	109,1	23.623	535,8	110,5
Humanistico - Científico	57.854	506,8	106,0	34.197	552,0	108,6
Tecnico - Profesional	26.272	441,4	92,3	20.753	472,0	88,2
Municipal	31.189	461,2	104,9	21.519	488,8	100,2
Particular Subvencionado	44.312	486,3	98,9	28.106	525,0	100,8
Particular Pagado	8.625	577,9	97,8	5.325	638,2	96,5

PR: Puntaje Ranking; PNEM: Puntaje Notas Enseñanza Media; N: Población; \bar{X} : Promedio; σ : Desviación Estándar.

10.6. Prueba de Ciencias según distintos grupos.

Grupos	PR=PNEM			PR > PNEM		
	N	\bar{X}	σ	N	\bar{X}	σ
Promocion del año	45.866	457,7	93,7	46.858	525,1	113,8
Promociones Anteriores	24.292	501,2	95,2	14.629	558,9	104,3
Femenino	35.663	456,8	93,1	34.948	517,6	109,1
Masculino	34.495	489,2	97,1	26.539	553,5	113,7
Humanistico - Científico	55.935	485,4	95,8	48.632	554,9	109,0
Tecnico - Profesional	14.223	423,1	81,9	12.855	450,8	84,0
Municipal	23.721	449,7	96,0	20.476	492,9	105,7
Particular Subvencionado	39.000	471,3	89,3	33.276	531,2	102,3
Particular Pagado	7.437	554,2	91,0	7.735	647,8	92,7

PR: Puntaje Ranking; PNEM: Puntaje Notas Enseñanza Media; N: Población; \bar{X} : Promedio; σ : Desviación Estándar.

10.7. Prueba de Ciencias Biología según distintos grupos.

Grupos	PR=PNEM			PR > PNEM		
	N	\bar{X}	σ	N	\bar{X}	σ
Promocion del año	26.964	440,2	89,0	23.797	495,9	109,7
Promociones Anteriores	14.588	485,9	92,9	8.103	547,5	108,4
Femenino	25.909	447,3	90,0	21.974	498,1	107,4
Masculino	15.643	471,1	95,8	9.926	533,3	117,0
Humanistico - Científico	32.100	468,2	93,4	24.298	531,0	111,2
Tecnico - Profesional	9.452	415,8	79,1	7.602	438,7	79,7
Municipal	15.553	437,1	90,7	11.885	476,0	102,1
Particular Subvencionado	22.972	458,8	87,9	17.204	511,5	104,3
Particular Pagado	3.027	535,0	98,3	2.811	633,8	103,2

PR: Puntaje Ranking; PNEM: Puntaje Notas Enseñanza Media; N: Población; \bar{X} : Promedio; σ : Desviación Estándar.

10.8. Prueba de Ciencias Física según distintos grupos.

Grupos	PR=PNEM			PR > PNEM		
	N	\bar{X}	σ	N	\bar{X}	σ
Promocion del año	8.965	483,0	93,5	10.568	549,2	111,2
Promociones Anteriores	4.866	522,4	90,0	2.675	556,3	91,5
Femenino	2.634	473,6	93,7	3.656	536,9	105,4
Masculino	11.197	502,3	93,5	9.587	555,8	107,9
Humanistico - Científico	10.942	511,7	91,7	10.087	577,0	100,7
Tecnico - Profesional	2.889	440,7	81,5	3.156	466,4	82,3
Municipal	4.007	472,7	96,3	3.924	510,3	106,1
Particular Subvencionado	7.523	487,9	85,6	6.992	539,8	93,8
Particular Pagado	2.301	568,1	82,7	2.327	651,2	84,7

PR: Puntaje Ranking; PNEM: Puntaje Notas Enseñanza Media; N: Población; \bar{X} : Promedio; σ : Desviación Estándar.

10.9. Prueba de Ciencias Química según distintos grupos.

Grupos	PR=PNEM			PR > PNEM		
	N	\bar{X}	σ	N	\bar{X}	σ
Promocion del año	9.937	482,2	95,5	12.493	560,2	108,7
Promociones Anteriores	4.838	526,3	97,8	3.851	584,8	99,0
Femenino	7.120	485,4	97,0	9.318	556,3	102,6
Masculino	7.655	507,1	98,6	7.026	578,9	111,3
Humanistico - Científico	12.893	505,9	96,0	14.247	579,9	101,6
Tecnico - Profesional	1.882	433,0	90,9	2.097	471,3	93,5
Municipal	4.161	474,6	105,5	4.667	521,3	105,9
Particular Subvencionado	8.505	490,1	90,4	9.080	562,1	95,8
Particular Pagado	2.109	566,4	83,8	2.597	659,9	85,4

PR: Puntaje Ranking; PNEM: Puntaje Notas Enseñanza Media; N: Población; \bar{X} : Promedio; σ : Desviación Estándar.

CAPÍTULO III

CAPÍTULO III

ANTECEDENTES Y ESTADÍSTICAS SOBRE LAS POSTULACIONES, SELECCIÓN Y MATRÍCULA

Este capítulo está abocado a comparar el universo de personas que rinden la batería de pruebas de la PSU con aquellas que postulan, con los postulantes que son seleccionados y los que efectivamente se matriculan en el año académico 2013. Además, se realiza un análisis del comportamiento de las personas que obtuvieron la Beca JUNAE B y las que tienen derecho a Puntaje Ranking en los indicadores ya mencionados.

Cabe recordar que los factores de selección para entrar a las distintas Universidades son: Notas de Enseñanza Media (NEM), las Pruebas de Selección Universitaria y el Puntaje Ranking. Las Pruebas de Lenguaje y Comunicación y Matemática son establecidas como obligatorias para todas las carreras de las instituciones adscritas al Consejo de Rectores. A estas pruebas, se suman las Pruebas Electivas de Historia y Ciencias Sociales y Ciencias, las cuales se rinden dependiendo de la que se exija en cada Universidad para la(s) carrera(s) a la(s) que se desea postular.

Además, se entrega un desglose de aquellos postulantes que realizaron recuperación de puntaje. Este desglose comprende:

- Aquellos alumnos que no se inscribieron en el proceso de admisión 2013 y recuperaron puntaje de la admisión 2012 y postularon a las distintas universidades.
- Aquellos alumnos que se inscribieron en el proceso 2013, hubiesen o no rendido las pruebas de la admisión 2013, pero recuperan su puntaje de la admisión anterior y postulan.

1. DISTRIBUCIÓN DE LOS QUE RINDEN, POSTULANTES TOTALES, POSTULANTES VÁLIDOS, SELECCIONADOS Y MATRICULADOS ADMISIÓN 2013

1.1. Según año de egreso.

Egreso	Rinden	Postulantes	Postulantes Válidos	Seleccionados	Matriculados
Promoción Año	170.102	72.209	65.131	58.534	46.659
Promociones Anteriores	63.200	45.999	42.415	36.766	28.472
Total	233.302	118.208	107.546	95.300	75.131

1.2. Según género y año de egreso.

Género	Promoción Año						Promoción Anterior			
	Rinden	Postulantes	Postulantes Válidos	Seleccionados	Matriculados	Rinden	Postulantes	Postulantes Válidos	Seleccionados	Matriculados
Femenino	89.953	37.984	33.516	29.407	22.790	33.456	23.775	21.478	18.094	13.767
Masculino	80.149	34.225	31.615	29.127	23.869	29.744	22.224	20.937	18.672	14.705
Total	170.102	72.209	65.131	58.534	46.659	63.200	45.999	42.415	36.766	28.472

1.3. Según distribución geográfica y año de egreso.

Género	Promoción Año						Promoción Anterior					
	Rinden	Postulantes	Postulantes Válidos	Seleccionados	Matrículados	Rinden	Postulantes	Postulantes Válidos	Seleccionados	Matrículados		
XV	2.336	1.144	884	872	783	919	627	506	477	397		
I	2.779	1.321	1.104	1.061	891	1.030	684	582	540	450		
II	4.940	2.635	2.302	2.171	1.885	1.720	1.503	1.348	1.209	970		
III	2.670	1.326	1.116	1.057	853	715	580	530	484	383		
IV	7.144	2.868	2.595	2.255	1.873	2.077	1.651	1.513	1.285	978		
V	19.039	8.373	7.477	6.779	5.593	6.928	5.159	4.742	4.225	3.420		
R.M.	69.468	27.984	26.007	22.975	17.832	24.546	18.055	17.074	14.577	11.361		
VI	8.619	3.274	2.986	2.678	2.039	2.798	2.247	2.119	1.872	1.390		
VII	9.063	3.565	3.191	2.750	2.196	4.570	2.985	2.683	2.207	1.716		
VIII	21.569	10.232	8.997	8.059	6.311	9.049	6.747	6.145	5.239	3.847		
IX	9.321	4.061	3.643	3.408	2.820	3.433	2.362	2.156	1.951	1.520		
XIV	3.622	1.353	1.202	1.086	861	1.704	928	839	730	566		
X	6.799	2.922	2.625	2.457	1.952	2.646	1.668	1.458	1.308	959		
XI	1.084	438	402	361	291	318	251	235	214	165		
XII	1.626	697	585	550	467	577	439	388	362	297		
Rec. Est.	23	16	15	15	12	170	113	97	86	53		
Total	170.102	72.209	65.131	58.534	46.659	63.200	45.999	42.415	36.766	28.472		

Rec. Est.: Reconocimiento de Estudios.

CAPÍTULO III

1.4. Según modalidad y año de egreso.

Modalidad	Promoción Año					Promoción Anterior				
	Rinden	Postulantes	Postulantes Válidos	Seleccionados	Matriculados	Rinden	Postulantes	Postulantes Válidos	Seleccionados	Matriculados
Humanístico-Científica	120.582	63.346	58.562	52.704	42.770	44.091	36.285	34.281	29.822	23.617
Técnico - Profesional	48.753	8.570	6.342	5.634	3.731	18.033	9.133	7.641	6.526	4.572
Rec. Est. / Val. Est.	767	293	227	196	158	1.076	581	493	418	283
Total	170.102	72.209	65.131	58.534	46.659	63.200	45.999	42.415	36.766	28.472

Rec. Est. / Val. Est.: Reconocimiento de Estudios y Validación de Estudios.

1.5. Según dependencia y año de egreso.

dependencia	Promoción Año					Promoción Anterior				
	Rinden	Postulantes	Postulantes Válidos	Seleccionados	Matriculados	Rinden	Postulantes	Postulantes Válidos	Seleccionados	Matriculados
Municipal	59.243	17.476	14.644	13.163	9.674	23.913	14.823	13.188	11.518	8.580
Particular Subvencionado	91.268	39.150	35.283	31.022	23.963	32.257	24.058	22.327	19.152	14.821
Particular Pagado	18.824	15.290	14.977	14.153	12.864	5.954	6.537	6.407	5.678	4.788
Rec. Est. / Val. Est.	767	293	227	196	158	1.076	581	493	418	283
Total	170.102	72.209	65.131	58.534	46.659	63.200	45.999	42.415	36.766	28.472

Rec. Est. / Val. Est.: Reconocimiento de Estudios y Validación de Estudios.

1.6. Según distribución geográfica y modalidad Humanístico y Científica.

Región	Humanístico - Científica				
	Rinden	Postulantes	Postulantes Válidos	Seleccionados	Matriculados
XV	2.404	1.541	1.282	1.243	1.095
I	2.515	1.621	1.447	1.373	1.177
II	4.703	3.418	3.131	2.908	2.489
III	1.884	1.199	1.070	992	797
IV	7.221	4.010	3.719	3.230	2.622
V	19.316	11.647	10.739	9.714	8.080
R.M.	66.697	40.287	38.275	33.485	26.762
VI	8.192	4.688	4.408	3.943	3.049
VII	8.608	5.016	4.666	3.982	3.216
VIII	21.161	13.469	12.395	10.885	8.379
IX	8.702	5.392	5.000	4.627	3.792
XIV	3.751	1.954	1.805	1.609	1.292
X	6.659	3.810	3.473	3.216	2.549
XI	1.179	623	582	523	421
XII	1.681	956	851	796	667
Total	164.673	99.631	92.843	82.526	66.387

1.7. Según distribución geográfica y modalidad Técnico - Profesional.

Región	Técnico Profesional				
	Rinden	Postulantes	Postulantes Válidos	Seleccionados	Matriculados
XV	831	218	99	98	77
I	1.275	380	235	224	161
II	1.835	638	450	412	322
III	1.470	698	567	543	436
IV	1.965	486	371	294	216
V	6.502	1.812	1.421	1.245	896
R.M.	26.523	5.395	4.501	3.808	2.242
VI	3.186	818	685	597	374
VII	4.937	1.505	1.184	957	683
VIII	9.222	3.412	2.675	2.352	1.740
IX	4.024	1.018	792	726	542
XIV	1.553	323	234	205	133
X	2.734	764	597	536	354
XI	217	63	53	50	33
XII	512	173	119	113	94
Total	66.786	17.703	13.983	12.160	8.303

1.8. Según distribución geográfica y modalidad reconocimiento de estudios y validación de Estudios

Región	Rec. Est. / Val. Est.				
	Rinden	Postulantes	Postulantes Válidos	Seleccionados	Matriculados
XV	20	12	9	8	8
I	19	4	4	4	3
II	122	82	69	60	44
III	31	9	9	6	3
IV	35	23	18	16	13
V	149	73	59	45	37
R.M.	794	357	305	259	189
VI	39	15	12	10	6
VII	88	29	24	18	13
VIII	235	98	72	61	39
IX	28	13	7	6	6
XIV	22	4	2	2	2
X	52	16	13	13	8
XI	6	3	2	2	2
XII	10	7	3	3	3
S/I	193	129	112	101	65
Total	1.843	874	720	614	441

S/I: Sin región de egreso (estudios en el extranjero).

Rec. Est. / Val. Est.: Reconocimiento de Estudios y Validación de Estudios.

1.9. Según distribución geográfica y dependencia Municipal.

Región	Municipal				
	Rinden	Postulantes	Postulantes Válidos	Seleccionados	Matriculados
XV	1.378	693	500	493	415
I	773	281	196	190	152
II	3.138	1.420	1.128	1.031	817
III	1.688	662	515	484	370
IV	3.133	921	784	686	505
V	8.553	2.605	2.129	1.875	1.368
R.M.	24.675	9.518	8.767	7.678	5.530
VI	6.142	2.012	1.768	1.548	1.012
VII	6.027	2.478	2.137	1.812	1.373
VIII	14.991	6.660	5.582	4.878	3.576
IX	4.789	1.979	1.724	1.598	1.269
XIV	2.589	980	849	767	595
X	4.062	1.621	1.374	1.279	977
XI	328	110	96	92	73
XII	890	359	283	270	222
Total	83.156	32.299	27.832	24.681	18.254

1.10. Según distribución geográfica y dependencia Particular Subvencionado.

Región	Particular Subvencionado				
	Rinden	Postulantes	Postulantes Válidos	Seleccionados	Matrícula-dos
XV	1.708	916	737	707	637
I	2.932	1.644	1.411	1.339	1.125
II	2.462	1.833	1.682	1.568	1.343
III	1.526	1.093	981	914	744
IV	5.675	3.191	2.923	2.482	2.011
V	14.503	8.401	7.639	6.817	5.570
R.M.	53.542	23.258	21.366	17.907	13.006
VI	4.246	2.527	2.371	2.098	1.606
VII	6.853	3.396	3.073	2.549	2.000
VIII	13.506	8.565	7.871	6.929	5.331
IX	7.423	3.977	3.620	3.333	2.683
XIV	2.508	1.081	974	848	651
X	4.512	2.172	1.915	1.732	1.296
XI	1.068	576	539	481	381
XII	1.061	578	508	470	400
Total	123.525	63.208	57.610	50.174	38.784

1.II. Según distribución geográfica y dependencia Particular Pagado.

Región	Particular Pagado				
	Rinden	Postulantes	Postulantes Válidos	Seleccionados	Matriculados
XV	149	150	144	141	120
I	85	76	75	68	61
II	938	803	771	721	651
III	140	142	141	137	119
IV	378	384	383	356	322
V	2.762	2.453	2.392	2.267	2.038
R.M.	15.003	12.906	12.643	11.708	10.468
VI	990	967	954	894	805
VII	665	647	640	578	526
VIII	1.886	1.656	1.617	1.430	1.212
IX	514	454	448	422	382
XIV	207	216	216	199	179
X	819	781	781	741	630
XI	0	0	0	0	0
XII	242	192	179	169	139
Total	24.778	21.827	21.384	19.831	17.652

Nota: En la región XI no existen Establecimientos Educativos Particulares Pagados.

1.12. Según distribución geográfica y Rec. Est. / Val. Est.

Región	Rec. Est. y Val. Est.				
	Rinden	Postulantes	Postulantes Válidos	Seleccionados	Matriculados
XV	20	12	9	8	8
I	19	4	4	4	3
II	122	82	69	60	44
III	31	9	9	6	3
IV	35	23	18	16	13
V	149	73	59	45	37
R.M.	794	357	305	259	189
VI	39	15	12	10	6
VII	88	29	24	18	13
VIII	235	98	72	61	39
IX	28	13	7	6	6
XIV	22	4	2	2	2
X	52	16	13	13	8
XI	6	3	2	2	2
XII	10	7	3	3	3
S/I	193	129	112	101	65
Total	1.843	874	720	614	441

S/I: Sin región de egreso (estudios en el extranjero).

Rec. Est. / Val. Est.: Reconocimiento de Estudios y Validación de Estudios.

2. DISTRIBUCIÓN DE LOS QUE RINDEN, POSTULANTES TOTALES, POSTULANTES VÁLIDOS, SELECCIONADOS Y MATRICULADOS DE ALUMNOS CON BECA JUNAEB

2.1. Según año de egreso.

Egreso	Rinden	Postulantes	Postulantes Válidos	Seleccionados	Matriculados
Promoción Año	150.580	56.691	50.001	44.256	33.698
Promociones Anteriores	0	0	0	0	0
Total	150.580	56.691	50.001	44.256	33.698

2.2. Según género.

Género	Rinden	Postulantes	Postulantes Válidos	Seleccionados	Matriculados
Femenino	80.356	30.266	26.013	22.398	16.496
Masculino	70.224	26.425	23.988	21.858	17.202
Total	150.580	56.691	50.001	44.256	33.698

2.3. Según distribución geográfica.

Región	Rinden	Postulantes	Postulantes Válidos	Seleccionados	Matriculados
XV	2.236	1.058	804	792	715
I	2.696	1.257	1.042	1.004	841
II	4.172	2.074	1.772	1.670	1.419
III	2.555	1.232	1.022	965	773
IV	6.842	2.602	2.333	2.010	1.644
V	16.919	6.649	5.793	5.164	4.118
R.M.	57.608	18.650	16.900	14.384	10.034
VI	7.839	2.605	2.328	2.057	1.460
VII	8.530	3.121	2.755	2.349	1.827
VIII	20.100	9.091	7.895	7.049	5.418
IX	8.913	3.735	3.325	3.102	2.533
XIV	3.458	1.203	1.053	946	736
X	6.176	2.401	2.104	1.959	1.508
XI	1.081	437	402	361	291
XII	1.454	576	473	444	381
Rec. Est.	1	0	0	0	0
Total	150.580	56.691	50.001	44.256	33.698

Nota: existen registros sin información por inscritos promoción del año que cambian desde U. Educativas a Validación o Reconocimiento de Estudios.

2.4. Según modalidad.

Modalidad	Rinden	Postulantes	Postulantes Válidos	Seleccionados	Matriculados
Humanístico - Científica	101.819	48.118	43.656	38.620	29.964
Técnico - Profesional	48.741	8.567	6.340	5.632	3.729
Rec. Est. y Val. Est.	20	6	5	4	5
Total	150.580	56.691	50.001	44.256	33.698

Rec. Est. / Val. Est.: Reconocimiento de Estudios y Validación de Estudios.

2.5. Según dependencia.

Modalidad	Rinden	Postulantes	Postulantes Válidos	Seleccionados	Matriculados
Municipal	59.219	17.465	14.639	13.158	9.668
Particular Subvencionado	91.241	39.140	35.278	31.018	23.958
Particular Pagado (*)	100	80	79	76	67
Rec. Est. y Val. Est.	20	6	5	4	5
Total	150.580	56.691	50.001	44.256	33.698

(*) : Ver glosario, Beca JUNAE, página 197.

Rec. Est. / Val. Est.: Reconocimiento de Estudios y Validación de Estudios.

2.6. Según distribución geográfica y dependencia Municipal.

Región	Municipal					
	Rinden	Postulantes	Postulantes Válidos	Seleccionados	Matriculados	
XV	939	441	308	306	267	
I	512	154	98	95	78	
II	2.288	815	631	580	475	
III	1.378	477	360	342	258	
IV	2.469	502	416	368	280	
V	6.199	1.296	1.006	897	639	
R.M.	17.811	5.021	4.550	4.022	2.757	
VI	4.692	1.064	904	787	482	
VII	3.912	1.203	1.021	897	688	
VIII	10.292	3.624	2.901	2.577	1.911	
IX	3.396	1.137	976	913	734	
XIV	1.656	532	460	418	330	
X	2.808	948	813	765	603	
XI	252	59	53	52	46	
XII	615	192	142	139	120	
Total	59.219	17.465	14.639	13.158	9.668	

2.7. Según distribución geográfica y dependencia Particular Subvencionado.

Región	Particular subvencionado					
	Rinden	Postulantes	Postulantes Válidos	Seleccionados	Matriculados	
XV	1.297	617	496	486	448	
I	2.183	1.103	944	909	763	
II	1.883	1.258	1.140	1.089	944	
III	1.176	754	661	622	515	
IV	4.373	2.100	1.917	1.642	1.364	
V	10.683	5.323	4.757	4.239	3.450	
R.M.	39.762	13.609	12.330	10.343	7.260	
VI	3.147	1.541	1.424	1.270	978	
VII	4.614	1.917	1.733	1.451	1.138	
VIII	9.799	5.461	4.988	4.466	3.501	
IX	5.515	2.596	2.347	2.187	1.797	
XIV	1.801	671	593	528	406	
X	3.345	1.432	1.270	1.174	890	
XI	829	378	349	309	245	
XII	834	380	329	303	259	
Total	91.241	39.140	35.278	31.018	23.958	

2.8. Según distribución geográfica y dependencia Particular Pagado.

Región	Particular Pagado (*)					
	Rinden	Postulantes	Postulantes Válidos	Seleccionados	Matriculados	
XV	0	0	0	0	0	0
I	0	0	0	0	0	0
II	1	1	1	1	1	0
III	1	1	1	1	1	0
IV	0	0	0	0	0	0
V	34	29	29	28	28	28
R.M.	27	17	17	16	16	15
VI	0	0	0	0	0	0
VII	1	1	1	1	1	1
VIII	7	5	5	5	5	5
IX	2	2	2	2	2	2
XIV	0	0	0	0	0	0
X	23	21	21	20	20	15
XI	0	0	0	0	0	0
XII	4	3	3	2	2	1
Total	100	80	79	76	76	67

(*) : Ver glosario, Beca JUNAE, página 197.

2.9. Según distribución geográfica y Rec. Est. / Val. Est.

Región	Rinden	Rec. Est. / Val. Est.				
		Postulantes	Postulantes Válidos	Seleccionados	Matriculados	
XV	0	0	0	0	0	
I	1	0	0	0	0	
II	0	0	0	0	0	
III	0	0	0	0	0	
IV	0	0	0	0	0	
V	3	1	1	0	1	
R.M.	8	3	3	3	2	
VI	0	0	0	0	0	
VII	3	0	0	0	0	
VIII	2	1	1	1	1	
IX	0	0	0	0	0	
XIV	1	0	0	0	0	
X	0	0	0	0	0	
XI	0	0	0	0	0	
XII	1	1	0	0	1	
S/I	1	0	0	0	0	
Total	20	6	5	4	5	

S/I: Sin región de egreso (estudios en el extranjero).

Rec. Est. / Val. Est.: Reconocimiento de Estudios y Validación de Estudios.

2.10. Según distribución geográfica y modalidad Humanístico - Científica.

Región	Humanístico - Científica				
	Rinden	Postulantes	Postulantes Válidos	Seleccionados	Matriculados
XV	1.645	942	764	752	686
I	1.785	1.042	923	889	753
II	2.854	1.762	1.572	1.488	1.282
III	1.386	743	640	593	471
IV	5.348	2.380	2.177	1.885	1.557
V	12.122	5.760	5.154	4.596	3.718
R.M.	37.296	16.119	14.902	12.672	9.143
VI	5.354	2.205	2.016	1.776	1.297
VII	5.489	2.603	2.388	2.052	1.627
VIII	13.668	7.322	6.582	5.875	4.527
IX	6.006	3.241	2.969	2.770	2.284
XIV	2.458	1.061	953	855	679
X	4.377	2.038	1.814	1.683	1.322
XI	926	410	381	341	278
XII	1.105	490	421	393	340
S/I	0	0	0	0	0
Total	101.819	48.118	43.656	38.620	29.964

S/I: Sin región de egreso (estudios en el extranjero).

2.II. Según distribución geográfica y modalidad Técnico profesional.

Región	Técnico Profesional				
	Rinden	Postulantes	Postulantes Válidos	Seleccionados	Matriculados
XV	591	116	40	40	29
I	910	215	119	115	88
II	1.318	312	200	182	137
III	1.169	489	382	372	302
IV	1.494	222	156	125	87
V	4.794	888	638	568	399
R.M.	20.304	2.528	1.995	1.709	889
VI	2.485	400	312	281	163
VII	3.038	518	367	297	200
VIII	6.430	1.768	1.312	1.173	890
IX	2.907	494	356	332	249
XIV	999	142	100	91	57
X	1.799	363	290	276	186
XI	155	27	21	20	13
XII	348	85	52	51	40
S/I	0	0	0	0	0
Total	48.741	8.567	6.340	5.632	3.729

S/I: Sin región de egreso (estudios en el extranjero).

2.12. Según distribución geográfica y modalidad reconocimiento de estudios y validación de estudios.

Región	Rec. Est. / Val. Est.				
	Rinden	Postulantes	Postulantes Válidos	Seleccionados	Matriculados
XV	0	0	0	0	0
I	1	0	0	0	0
II	0	0	0	0	0
III	0	0	0	0	0
IV	0	0	0	0	0
V	3	1	1	0	1
R.M.	8	3	3	3	2
VI	0	0	0	0	0
VII	3	0	0	0	0
VIII	2	1	1	1	1
IX	0	0	0	0	0
XIV	1	0	0	0	0
X	0	0	0	0	0
XI	0	0	0	0	0
XII	1	1	0	0	1
S/I	1	0	0	0	0
Total	20	6	5	4	5

S/I: Sin región de egreso (estudios en el extranjero).

Rec. Est. / Val. Est.: Reconocimiento de Estudios y Validación de Estudios.

3. RECUPERACIÓN DE PUNTAJES

3.1. Según año de egreso.

Egreso	No Inscritos			Inscritos admisión 2013				
	Postulantes	Postulantes Válidos	Seleccionados	Matriculados	Postulantes	Postulantes Válidos	Seleccionados	Matriculados
Promoción Año	4			3	76	76	53	46
Promociones Anteriores	7.783	7.579	6.355	4.399	4.359	4.359	3.005	2.317
Total	7.787	7.579	6.355	4.402	4.435	4.435	3.058	2.363

Nota: Postulantes no inscritos promoción año corresponden a repitentes que están en matrícula unidad educativa y recuperaron puntaje anterior.

3.2. Según género.

Género	No Inscritos			Inscritos admisión 2013				
	Postulantes	Postulantes Válidos	Seleccionados	Matriculados	Postulantes	Postulantes Válidos	Seleccionados	Matriculados
Femenino	4.028	3.946	3.391	2.451	1.877	1.877	1.345	1.090
Masculino	3.759	3.633	2.964	1.951	2.558	2.558	1.713	1.273
Total	7.787	7.579	6.355	4.402	4.435	4.435	3.058	2.363

3.3. Según distribución geográfica.

Región	No Inscritos					Inscritos admisión 2013				
	Postulantes	Postulantes Válidos	Seleccionados	Matriculados	Matriculados	Postulantes	Postulantes Válidos	Seleccionados	Matriculados	Matriculados
XV	83	76	70	59	59	30	30	24	18	18
I	128	125	110	96	96	65	65	46	39	39
II	335	324	291	212	212	152	152	109	88	88
III	132	126	113	79	79	45	45	31	24	24
IV	334	322	265	167	167	157	157	107	85	85
V	906	883	770	558	558	479	479	341	279	279
R.M.	2.876	2.804	2.272	1.582	1.582	1.970	1.970	1.378	1.040	1.040
VI	410	400	342	218	218	225	225	151	126	126
VII	395	385	322	209	209	276	276	170	148	148
VIII	1.189	1.166	950	631	631	613	613	399	283	283
IX	431	415	364	254	254	174	174	122	90	90
XIV	151	147	128	91	91	69	69	44	36	36
X	270	262	224	155	155	112	112	83	60	60
XI	51	51	46	26	26	23	23	20	15	15
XII	90	88	83	62	62	42	42	30	29	29
Rec. Estud.	6	5	5	3	3	3	3	3	3	3
Total	7.787	7.579	6.355	4.402	4.402	4.435	4.435	3.058	2.363	2.363



3.4. Según modalidad.

Modalidad	No Inscritos				Inscritos admisión 2013			
	Postulantes	Postulantes Válidos	Seleccionados	Matriculados	Postulantes	Postulantes Válidos	Seleccionados	Matriculados
Humanístico - Científica	6.768	6.620	5.545	3.873	3.896	3.896	2.696	2.111
Técnico - Profesional	945	891	752	493	509	509	336	237
Rec. Estud. y Val. Est.	74	68	58	36	30	30	26	15
Total	7.787	7.579	6.355	4.402	4.435	4.435	3.058	2.363

3.5. Según dependencia.

Dependencia	No Inscritos				Inscritos admisión 2013			
	Postulantes	Postulantes Válidos	Seleccionados	Matriculados	Postulantes	Postulantes Válidos	Seleccionados	Matriculados
Municipal	1.901	1.827	1.564	1.040	1.136	1.136	767	562
Particular Subvencionado	4.041	3.933	3.252	2.201	2.350	2.350	1.595	1.233
Particular Pagado	1.771	1.751	1.481	1.125	919	919	670	553
Rec. Estud. y Val. Est.	74	68	58	36	30	30	26	15
Total	7.787	7.579	6.355	4.402	4.435	4.435	3.058	2.363

4. DATOS DE LOS QUE RINDEN, POSTULANTES TOTALES, POSTULANTES VÁLIDOS, SELECCIONADOS Y MATRICULADOS DE PERSONAS CON PUNTAJE RANKING
4.1. Según distintos grupos.

PR	Grupos	Rinden	Postulantes	Postulantes Válidos	Seleccionados	Matriculados
PR = PNEM	Promoción del año	91.984	29.939	25.937	22.241	17.289
	Promociones anteriores	41.410	25.751	23.126	19.548	14.855
	Femenino	66.615	26.641	22.537	18.327	13.692
	Masculino	66.779	29.049	26.526	23.462	18.452
	Humanístico - Científica	96.287	48.436	43.803	37.460	29.305
	Técnico - Profesional	37.107	7.254	5.260	4.329	2.839
	Municipal	47.699	14.518	11.945	10.161	7.255
	Particular Subvencionado	71.931	29.924	26.203	21.693	16.094
	Particular Pagado	13.764	11.248	10.915	9.935	8.795
	Promoción del año	75.895	41.908	38.967	36.097	29.212
	Promociones anteriores	20.714	19.665	18.796	16.800	13.334
	Femenino	55.291	34.683	32.127	28.901	22.673
	Masculino	41.318	26.890	25.636	23.996	19.873
PR > PNEM	Humanístico - Científica	67.072	51.130	49.040	45.066	37.082
	Técnico - Profesional	29.537	10.443	8.723	7.831	5.464
	Municipal	34.930	17.757	15.887	14.520	10.999
	Particular Subvencionado	50.827	33.249	31.407	28.481	22.690
	Particular Pagado	10.852	10.567	10.469	9.896	8.857

PR: Puntaje Ranking; PNEM: Puntaje Notas Enseñanza Media.



4.2. Según distribución geográfica.

PR	Grupos	Rinden	Postulantes	Postulantes Válidos	Seleccionados	Matriculados
PR = PNEM	XV	1.873	893	636	614	513
	I	2.269	1.018	803	747	618
	II	3.790	2.035	1.718	1.552	1.281
	III	1.824	867	715	653	499
	IV	5.409	2.075	1.828	1.461	1.131
	V	15.230	6.517	5.695	4.922	3.930
	R.M.	52.711	21.137	19.347	16.227	12.422
	VI	6.490	2.509	2.251	1.949	1.419
	VII	7.727	3.035	2.626	2.079	1.584
	VIII	17.870	8.184	7.070	5.916	4.355
	IX	7.312	3.048	2.621	2.371	1.877
	XIV	3.200	1.115	966	817	618
	X	5.516	2.298	1.971	1.746	1.317
	XI	897	400	360	317	240
XII	1.276	559	456	418	340	
PR > PNEM	XV	1.343	866	745	727	659
	I	1.495	980	879	850	720
	II	2.724	2.019	1.863	1.768	1.530
	III	1.518	1.030	922	882	734
	IV	3.751	2.421	2.262	2.063	1.707
	V	10.394	6.937	6.465	6.037	5.046
	R.M.	39.678	24.497	23.429	21.066	16.582
	VI	4.840	2.994	2.842	2.591	2.004
	VII	5.761	3.486	3.224	2.860	2.315
	VIII	12.421	8.693	8.000	7.321	5.764
	IX	5.368	3.361	3.171	2.982	2.457
	XIV	2.085	1.162	1.073	997	807
	X	3.830	2.271	2.099	2.006	1.586
	XI	493	286	275	256	214
XII	908	570	514	491	421	
TOTAL		230.003	117.263	106.826	94.686	74.690

PR: Puntaje Ranking; PNEM: Puntaje Notas Enseñanza Media.

CAPÍTULO III



Figura 10. Rinden, postulan, selección y matrícula según género y año de egreso.



Figura 11. Rinden, postulan, selección y matrícula según modalidad y año de egreso.

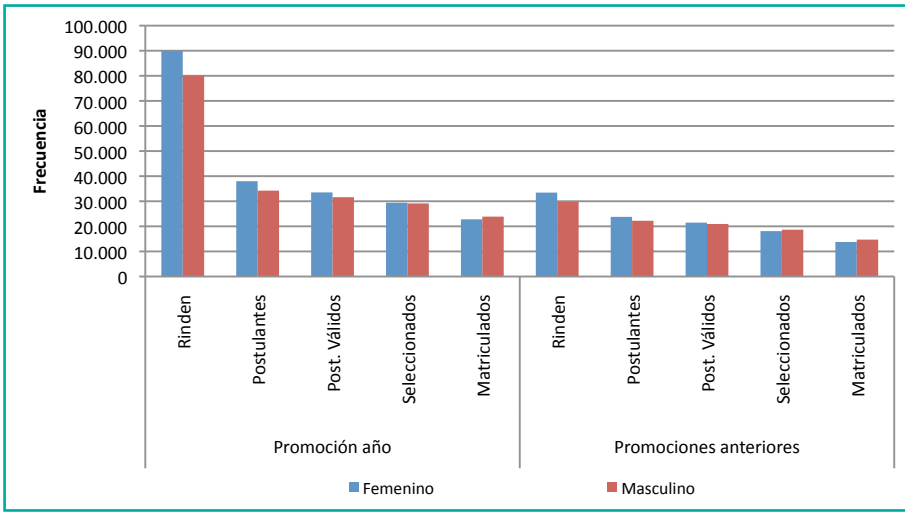

Figura 12. Rinden, postulan, selección y matrícula según dependencia y año de egreso.

CAPÍTULO III

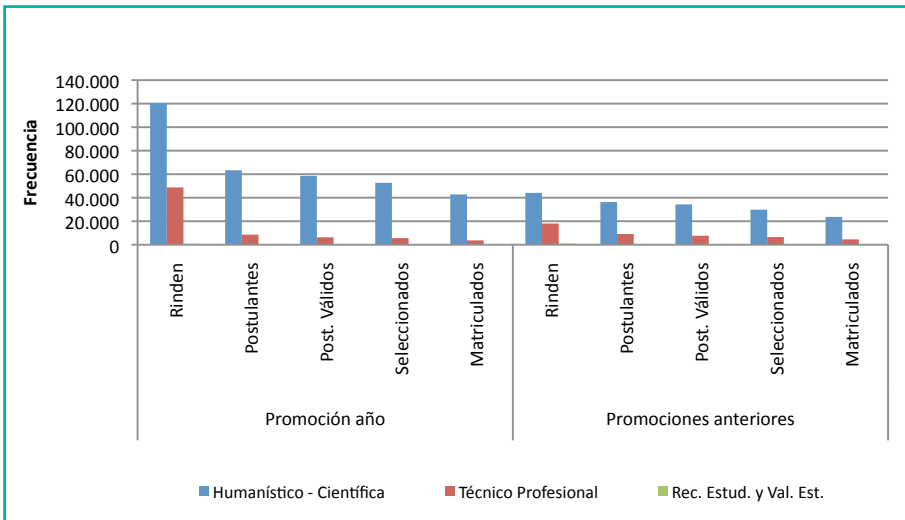

Figura 13. Recuperación de puntaje.

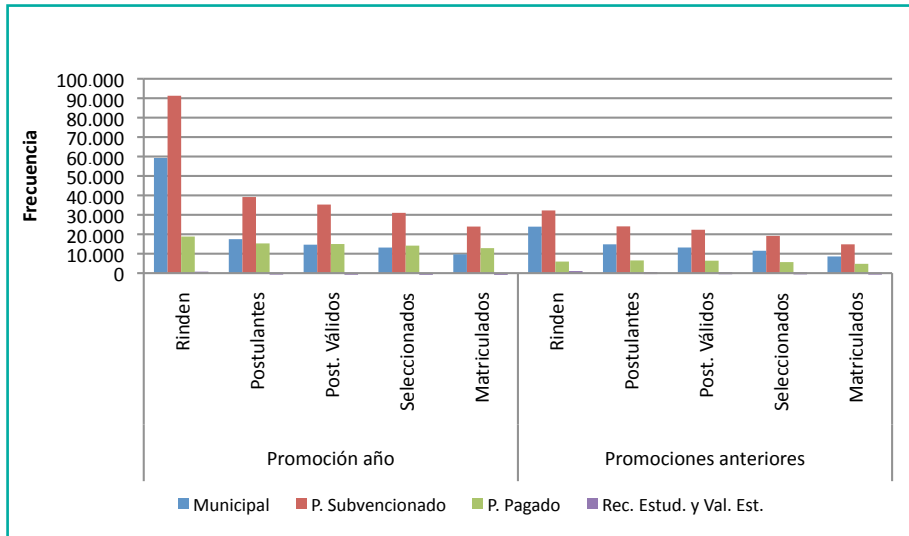
CAPÍTULO IV

CAPÍTULO IV

ANTECEDENTES Y ESTADÍSTICAS SOBRE EL COMPORTAMIENTO DE LOS POSTULANTES EN LAS DISTINTAS UNIVERSIDADES

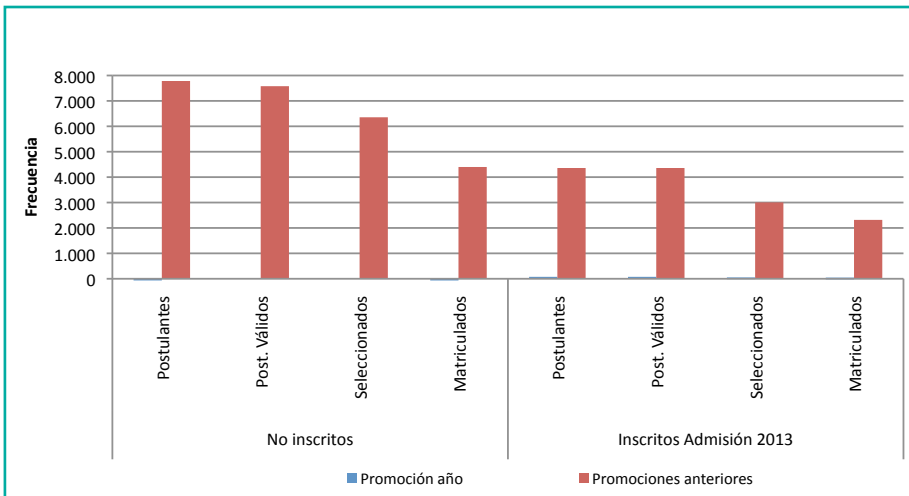
En este capítulo se hace referencia a las Universidades que pertenecen al consejo de rectores y a las Universidades privadas Adscritas al Proceso de Admisión, en cuanto a antecedentes generales, Puntaje Ranking y los requisitos que cada postulante debe cumplir para postular y matricularse en alguna de ellas.

Además, se entrega una estadística general de las postulaciones válidas, de los postulantes, de los seleccionados y de los matriculados en cada universidad, para luego realizar una diferenciación por postulantes, seleccionados y matriculados con respecto a región de egreso, modalidad de estudio y por dependencia.

Cabe mencionar que la información que se presenta en este capítulo de los matriculados en las distintas Universidades fue tomada por el DEMRE de las bases de datos entregadas por estas instituciones al día 15 de abril de 2013.

1. POSTULACIONES VÁLIDAS POR UNIVERSIDADES

1.1. Requisitos de postulación y postulaciones válidas.

Universidad	Puntaje Ponderado Mínimo	Postulaciones válidas	Máximo de postulaciones	Puntaje promedio PSU	
Universidades del Consejo de Rectores	UCH	600	27.774	4	672,83
	PUCCH	500 - 650	18.906	4	680,44
	UDEC	475	43.417	10	592,05
	PUCV	500	17.060	5	597,94
	UTFSM	0 - 670	23.506	10	620,71
	USACH	500 - 600	26.485	10	634,61
	UACH	0	16.097	6	583,4
	UCN	500 - 700	10.048	10	586,42
	UV	500	20.926	6	593,47
	UMCE	500 - 620	4.529	6	604,85
	UTEM	0	9.200	10	548
	UTA	450 - 500	5.906	10	568,83
	UNAP	475 - 500	2.792	5	560,88
	UANTOF	0	6.227	10	565,99
	ULS	475 - 500	11.273	8	572,18
	UPLA	0	8.677	10	549,67
	UATA	450 - 500	3.895	8	558,75
	UBB	475 - 500	14.839	10	570,73
	UFRO	500	14.600	10	585,98
	ULLAG	450	3.253	10	548,85
	UMAG	450	1.421	10	559,05
	UTAL	0 - 0	12.886	10	599,85
	UCM	500	8.600	10	579,39
UCSC	0	11.799	10	572,2	
UCT	450 - 500	11.518	10	550,24	
Universidades adscritas al proceso de admisión	UDP	500 - 650	17.398	7	597,72
	UM	475 - 600	27.213	5	575,36
	UFT	450 - 650	8.149	10	579,38
	UAB	450 - 650	47.974	8	556,89
	UAI	500 - 600	8.158	10	639,78
	UANDES	540 - 735	7.187	10	656,72
	UDD	500 - 700	16.438	10	594,34
	UAH	500 - 550	6.658	10	590,19
	Totales		474.809		

1.2. Número de carreras y vacantes por universidad.

Universidad	Nº de carreras	Vacantes regulares	Sobrecupos	Total	Supernumerarios		
Universidades del Consejo de Rectores	UCH	50	4.670	760	5.430	331	
	PUCCH	48	4.455	586	5.041	185	
	UDEC	91	5.052	2.226	7.278	182	
	PUCV	51	2.725	1.050	3.775	115	
	UTFSM	60	3.498	1.730	5.228	120	
	USACH	65	3.535	1.111	4.646	462	
	UACH	51	2.573	1.022	3.595	100	
	UCN	41	1.898	1.189	3.087	141	
	UV	54	2.724	1.549	4.273	205	
	UMCE	23	1.065	175	1.240	77	
	UTEM	29	1.885	900	2.785	67	
	UTA	42	1.860	775	2.635	173	
	UNAP	32	955	339	1.294	64	
	UANTOF	40	1.240	1.160	2.400	80	
	ULS	40	1.850	243	2.093	83	
	UPLA	47	1.500	486	1.986	124	
	UATA	26	920	530	1.450	80	
	UBB	41	2.210	633	2.843	82	
	UFRO	39	1.943	895	2.838	78	
	ULLAG	28	805	330	1.135	64	
	UMAG	22	550	0	550	44	
	UTAL	28	2.075	0	2.075	223	
	UCM	26	1.430	450	1.880	113	
	UCSC	37	1.902	1.113	3.015	125	
	UCT	48	2.070	1.005	3.075	155	
	Universidades adscritas al proceso de admisión	UDP	28	2.608	515	3.123	82
		UM	51	3.608	1.570	5.178	102
		UFT	22	920	786	1.706	44
UAB		135	10.834	7.834	18.668	270	
UAI		11	1.775	160	1.935	25	
UANDES		25	1.210	234	1.444	169	
UDD		38	2.120	1.046	3.166	79	
UAH		26	1.383	358	1.741	55	
Totales	1.395	79.848	32.760	112.608	4.299		

1.3. Postulantes, seleccionados y matriculados.

Universidad	Postulantes Válidos	Seleccionados	Matriculados	
Universidades del Consejo de Rectores	UCH	19.275	5.322	4.886
	PUCCH	13.800	4.853	4.460
	UDEC	20.202	6.436	5.116
	PUCV	11.572	3.612	3.088
	UTFSM	12.862	4.355	3.774
	USACH	14.452	4.447	3.582
	UACH	8.122	3.318	2.624
	UCN	5.564	2.338	1.993
	UV	12.306	3.633	2.904
	UMCE	3.245	1.164	1.028
	UTEM	5.412	2.359	1.676
	UTA	2.548	1.632	1.370
	UNAP	1.734	787	628
	UANTOF	3.186	1.443	1.091
	ULS	5.007	1.896	1.597
	UPLA	5.306	1.604	1.353
	UATA	1.755	951	783
	UBB	7.697	2.479	2.249
	UFRO	7.050	2.361	1.970
	ULLAG	1.814	907	649
UMAG	810	438	369	
UTAL	7.305	2.066	2.006	
UCM	4.863	1.663	1.248	
UCSC	7.625	2.048	1.484	
UCT	5.632	2.213	1.745	
Universidades adscritas al proceso de admisión	UDP	13.742	3.106	2.584
	UM	19.921	4.900	2.989
	UFT	7.234	1.339	857
	UAB	29.360	13.907	8.375
	UAI	6.985	1.889	1.698
	UANDES	5.725	1.356	1.315
	UDD	12.504	2.941	2.432
	UAH	5.021	1.537	1.208
Totales	289.636	95.300	75.131	

1.4. Distribución de primeras preferencias según Universidad.

Universidad	Postulantes Válidos	Seleccionados	Matriculados	
Universidades del Consejo de Rectores	UCH	10.685	3.424	3.411
	PUCCH	7.351	3.512	3.423
	UDEC	9.707	3.519	3.243
	PUCV	4.355	2.295	2.148
	UTFSM	4.881	2.414	2.231
	USACH	4.599	1.757	1.584
	UACH	3.850	2.043	1.844
	UCN	2.367	1.460	1.351
	UV	3.963	1.682	1.504
	UMCE	1.263	704	665
	UTEM	1.780	1.327	1.039
	UTA	1.405	1.334	1.168
	UNAP	651	502	427
	UANTOF	1.302	797	688
	ULS	2.451	1.098	1.038
	UPLA	1.394	786	760
	UATA	823	592	575
	UBB	2.680	1.281	1.297
	UFRO	2.851	1.516	1.424
	ULLAG	699	576	468
	UMAG	384	332	308
	UTAL	2.821	1.129	1.265
	UCM	1.811	904	842
	UCSC	1.450	668	577
UCT	1.691	1.248	1.108	
Universidades adscritas al proceso de admisión	UDP	2.671	1.008	982
	UM	4.698	2.104	1.591
	UFT	934	543	389
	UAB	10.021	7.161	5.092
	UAI	1.513	855	864
	UANDES	783	426	439
	UDD	1.945	1.029	1.024
	UAH	1.030	640	570
Totales	100.809	50.666	45.339	

CAPÍTULO IV

1.5. Postulantes según Universidad y preferencia.

Universidad	1°	2°	3°	4°	5°	6°	7°	8°	9°	10°	Postulaciones válidas	Postulantes válidos
UCH	10.685	7.878	5.153	4.058	0	0	0	0	0	0	27.774	19.275
PUCCH	7.351	5.005	3.735	2.784	8	6	7	2	3	5	18.906	13.800
UDC	9.707	7.921	7.297	5.539	4.272	3.077	2.174	1.578	1.060	792	43.417	20.202
PUCV	4.355	3.917	3.610	2.854	2.324	0	0	0	0	0	17.060	11.572
UTFSM	4.881	4.959	4.523	3.030	2.226	1.549	1.001	663	403	271	23.506	12.862
USACH	4.599	5.274	4.852	3.496	3.223	1.999	1.271	865	521	385	26.485	14.452
UAACH	3.850	3.229	2.833	2.000	1.543	1.085	601	434	315	207	16.097	8.122
UCN	2.367	2.006	1.740	1.251	900	656	444	333	212	139	10.048	5.564
UV	3.963	4.366	3.663	2.786	2.095	1.646	1.021	684	425	277	20.926	12.306
UMCE	1.263	1.112	816	581	439	318	0	0	0	0	4.529	3.245
UTEM	1.780	1.716	1.522	1.161	934	718	525	380	257	207	9.200	5.412
UTA	1.405	1.281	1.126	721	511	325	210	155	89	83	5.906	2.548
UNAP	651	576	480	355	271	145	127	83	57	47	2.792	1.734
UANTOF	1.302	1.255	1.103	818	609	431	273	195	135	106	6.227	3.186
ULS	2.451	2.325	2.058	1.464	1.047	757	491	338	203	139	11.273	5.007
UPLA	1.394	1.754	1.584	1.217	905	669	474	306	224	150	8.677	5.306
UATA	823	756	702	492	347	292	202	145	71	65	3.895	1.755
UBB	2.680	2.777	2.598	2.082	1.506	1.135	831	563	383	284	14.839	7.697
UFRO	2.851	2.626	2.391	1.886	1.535	1.081	827	641	445	317	14.600	7.050
ULLAG	699	690	582	399	275	192	164	106	74	72	3.253	1.814
UMAG	384	280	243	134	106	87	61	49	33	44	1.421	810
UTAL	2.821	2.420	2.178	1.650	1.292	923	640	476	279	207	12.886	7.305
UCM	1.811	1.765	1.442	1.107	819	620	417	279	205	135	8.600	4.863
UCSC	1.450	2.493	2.086	1.628	1.295	963	717	527	374	266	11.799	7.625
UCT	1.691	2.031	1.908	1.651	1.300	996	720	560	382	279	11.518	5.632
UDP	2.671	3.601	3.443	2.718	2.095	1.624	1.246	819	560	417	17.398	13.742
UM	4.698	4.995	4.865	3.653	2.968	2.087	1.539	1.102	764	542	27.213	19.921
UFT	934	1.238	1.383	1.143	1.077	797	564	455	317	241	8.149	7.234
UAB	10.021	8.184	8.194	5.986	4.817	3.599	2.673	2.104	1.374	1.022	47.974	29.360
UAI	1.513	1.506	1.583	1.198	957	536	360	255	165	85	8.158	6.985
UANDES	783	1.348	1.573	1.152	923	566	335	265	144	98	7.187	5.725
UDD	1.945	2.726	3.025	2.548	2.085	1.470	1.004	726	534	375	16.438	12.504
UAH	1.030	1.202	1.253	918	766	513	373	280	196	127	6.658	5.021
Totales	100.809	95.212	85.544	64.460	45.470	30.862	21.292	14.549	9.644	6.967	474.809	289.636

Universidades adscritas al proceso de admisión

1.6. Seleccionados según Universidad y preferencia.

Universidad	1°	2°	3°	4°	5°	6°	7°	8°	9°	10°	Total
UCH	3.424	1.190	503	205	0	0	0	0	0	0	5.322
PUCCH	3.512	760	430	151	0	0	0	0	0	0	4.853
UDEC	3.519	1.355	826	346	195	99	44	28	17	7	6.436
PUCV	2.295	717	347	146	107	0	0	0	0	0	3.612
UTFSM	2.414	1.133	484	171	71	42	22	10	5	3	4.355
USACH	1.757	1.312	697	306	208	83	45	17	13	9	4.447
UAACH	2.043	651	322	146	63	49	23	9	6	6	3.318
UCN	1.460	487	211	77	47	30	12	9	2	3	2.338
UV	1.682	1.053	488	212	98	61	22	7	2	8	3.633
UMCE	704	268	114	42	21	15	0	0	0	0	1.164
UTEM	1.327	492	255	118	78	43	23	10	6	7	2.359
UTA	1.334	141	76	33	14	20	9	3	2	0	1.632
UNAP	502	138	64	38	20	8	9	3	4	1	787
UANTOF	797	354	152	66	32	22	7	2	7	4	1.443
ULS	1.098	404	221	101	38	21	9	2	1	1	1.896
UPLA	786	415	207	94	42	26	21	6	5	2	1.604
UATA	592	170	108	41	16	11	7	3	2	1	951
UBB	1.281	547	298	179	89	40	25	7	10	3	2.479
UFRO	1.516	457	202	84	46	24	18	8	4	2	2.361
ULLAG	576	177	77	28	20	10	8	5	4	2	907
UMAG	332	53	19	13	5	5	4	2	1	4	438
UTAL	1.129	422	271	112	60	42	13	10	5	2	2.066
UCM	904	314	223	88	63	32	19	11	6	3	1.663
UCSC	668	646	344	177	95	55	27	17	11	8	2.048
UCT	1.248	460	236	124	67	33	21	16	7	1	2.213
UDP	1.008	970	600	270	138	69	51	0	0	0	3.106
UM	2.104	1.151	806	367	216	109	62	50	21	14	4.900
UFT	543	344	203	81	74	42	23	15	8	6	1.339
UAB	7.161	2.693	1.892	849	547	324	200	125	75	41	13.907
UAI	855	552	315	89	43	18	13	1	3	0	1.889
UANDES	426	454	299	79	53	25	8	8	2	2	1.356
UDD	1.029	902	519	227	137	56	32	20	13	6	2.941
UAH	640	480	227	93	57	21	15	3	1	0	1.537
Totales	50.666	21.662	12.036	5.153	2.760	1.435	792	407	243	146	95.300

Universidades del Consejo de Rectores

Universidades adscritas al proceso de admisión

CAPÍTULO IV

1.7. Matriculados según Universidad y preferencia.

Universidad	1°	2°	3°	4°	5°	6°	7°	8°	9°	10°	Reposit.	Total
UCH	3.411	980	362	131	0	0	0	0	0	0	2	4.886
PUCCH	3.423	616	324	95	1	0	0	0	0	0	1	4.460
UDEC	3.243	1.005	502	208	90	39	18	6	2	2	1	5.116
PUCV	2.148	555	249	82	54	0	0	0	0	0	0	3.088
UTFSM	2.231	910	372	113	41	27	9	3	6	2	60	3.774
USACH	1.584	1.057	516	199	129	45	25	13	9	5	0	3.582
UACH	1.844	411	184	66	31	20	16	3	1	1	47	2.624
UCN	1.351	384	130	48	23	13	5	4	0	1	34	1.993
UV	1.504	828	328	136	59	32	9	3	0	5	0	2.904
UMCE	665	210	77	24	16	7	0	1	0	0	28	1.028
UTEM	1.039	315	145	61	37	20	9	3	3	2	42	1.676
UTA	1.168	97	31	13	10	6	1	2	3	0	39	1.370
UNAP	427	77	42	14	13	3	3	1	0	0	48	628
UANTOF	688	249	79	33	15	4	3	2	1	1	16	1.091
ULS	1.038	295	145	51	19	8	7	2	1	1	30	1.597
UPLA	760	332	140	50	30	10	6	3	0	2	20	1.353
UATA	575	114	45	22	5	2	1	1	0	0	18	783
UBB	1.297	470	203	122	52	30	13	2	2	3	55	2.249
UFRO	1.424	353	113	40	19	15	4	1	1	0	0	1.970
ULLAG	468	91	31	11	10	1	2	1	2	1	31	649
UMAG	308	26	11	5	3	2	1	1	0	0	12	369
UTAL	1.265	380	197	71	43	26	5	6	1	2	10	2.006
UCM	842	194	128	42	20	10	6	1	0	1	4	1.248
UCSC	577	498	219	87	47	24	12	6	7	1	6	1.484
UCT	1.108	349	138	66	27	13	9	3	3	0	29	1.745
UDP	982	830	438	166	79	46	27	1	0	0	15	2.584
UM	1.591	683	397	128	68	43	17	16	4	3	39	2.989
UFT	389	229	114	41	28	14	4	7	3	2	26	857
UAB	5.092	1.296	873	320	178	104	52	38	22	10	390	8.375
UAI	864	466	247	61	31	10	7	2	0	0	10	1.698
UANDES	439	432	260	71	37	12	3	3	2	1	55	1.315
UDD	1.024	726	342	151	73	26	18	4	2	0	66	2.432
UAH	570	359	152	49	29	9	7	0	1	0	32	1.208
Totales	45.339	15.817	7.534	2.777	1.317	621	299	139	76	46	1.166	75.131

Universidades del Consejo de Rectores

Universidades adscritas al proceso de admisión

1.8. Postulantes según Universidad y región de egreso.

Universidad	XV	I	II	III	IV	V	RM	VI	VII	VIII	IX	XIV	X	XI	XII	Rec. Est.	Total
UCH	111	180	310	142	425	951	13.647	1.045	669	694	337	115	462	49	109	29	19.275
PUCCH	64	116	184	89	284	623	9.972	718	476	487	254	75	333	33	71	21	13.800
UDEC	74	160	248	118	234	505	2.256	998	1.536	11.550	1.025	228	894	189	169	18	20.202
PUCV	67	207	308	195	442	5.722	2.196	1.122	314	177	105	52	386	104	162	13	11.572
UTFSM	83	165	263	175	340	3.622	4.785	785	530	1.214	255	97	355	61	117	15	12.862
USACH	68	134	167	106	231	586	10.799	1.033	463	345	160	41	211	29	64	15	14.452
UACH	37	42	74	45	84	250	1.022	284	182	494	872	1.723	2.568	259	177	9	8.122
UCN	151	347	2.045	413	1.637	186	435	92	53	79	46	9	34	13	15	9	5.564
UV	85	187	285	219	501	5.955	2.821	1.144	321	190	86	35	237	89	139	12	12.306
UMCE	4	10	28	13	19	70	2.704	197	81	28	19	8	40	8	13	3	3.245
UTEM	9	18	34	22	51	178	4.527	326	92	47	37	10	35	6	11	9	5.412
UTA	1.164	647	303	56	59	61	139	38	15	31	16	5	10	1	2	1	2.548
UNAP	38	883	183	33	29	44	132	42	17	112	187	5	18	5	3	3	1.734
UANATOF	92	216	1.977	162	200	108	197	56	35	61	32	4	23	3	13	7	3.186
ULS	59	104	290	523	3.027	204	414	163	62	60	29	8	25	19	14	6	5.007
UPLA	13	36	80	71	182	3.164	829	551	112	66	28	15	91	33	35	0	5.306
UATA	23	33	95	972	196	119	141	64	29	33	19	5	13	3	7	3	1.755
UBB	10	19	28	4	19	54	251	236	724	5.966	177	20	114	53	22	0	7.697
UFRO	12	32	31	16	36	85	511	147	108	892	3.891	341	711	160	73	4	7.050
ULLAG	1	2	7	3	9	23	80	41	22	50	30	179	1.322	31	12	2	1.814
UMAG	0	3	9	3	6	27	115	18	11	20	14	8	56	25	494	1	810
UTAL	18	25	29	35	61	134	1.120	1.382	3.608	665	73	20	82	21	28	4	7.305
UCM	7	14	11	14	30	77	286	890	3.168	247	48	9	38	12	11	1	4.863
UCSC	11	37	38	21	36	87	236	225	420	6.013	230	35	162	41	30	3	7.625
UCT	16	16	34	15	36	85	330	182	94	518	3.276	295	519	167	45	4	5.632
UDP	44	92	143	76	155	333	11.257	688	269	167	103	41	224	52	76	22	13.742
UM	79	170	328	139	282	591	13.148	1.164	583	574	1.801	185	548	174	119	36	19.921
UFT	57	77	163	69	125	265	5.189	515	272	188	67	31	142	23	42	9	7.234
UAB	119	284	429	272	473	4.141	16.185	1.793	842	3.527	293	97	459	164	238	44	29.360
UAI	32	74	131	53	138	934	4.491	324	177	175	90	53	213	31	57	12	6.985
UANDES	11	41	70	31	90	190	4.561	257	135	138	61	15	94	5	17	9	5.725
UDD	30	96	119	60	149	256	7.857	524	379	2.430	169	49	246	56	67	17	12.504
UAH	9	21	39	22	29	117	4.243	214	80	42	32	12	115	28	12	6	5.021
Totales	2.598	4.488	8.483	4.187	9.615	29.747	126.876	17.258	15.879	37.280	13.862	3.825	10.780	1.947	2.464	347	289.636

Rec. Est. / Val. Est.: Reconocimiento de Estudios y Validación de Estudios.

CAPÍTULO IV

1.9. Seleccionados según Universidad y región de egreso.

Universidad	XV	I	II	III	IV	V	RM	VI	VII	VIII	IX	XIV	X	XI	XII	Rec. Est.	Total
UCH	23	48	83	36	112	205	3.986	253	153	136	83	28	136	10	24	6	5.322
PUCCH	16	30	54	17	79	193	3.740	232	146	128	71	20	96	6	18	7	4.853
UDEC	15	23	42	18	29	65	387	167	338	4.777	240	38	193	43	58	3	6.436
PUCV	12	65	74	59	117	2.096	516	350	59	34	21	12	107	38	48	4	3.612
UTFSM	31	59	93	55	108	1.624	1.095	252	190	524	79	34	136	26	45	4	4.355
USACH	18	18	24	18	40	107	3.658	299	100	68	31	9	38	2	12	5	4.447
UACH	4	6	14	5	14	52	214	49	39	83	163	1.203	1.306	113	50	3	3.318
UCN	45	116	1.170	129	684	38	91	11	7	19	9	3	5	3	5	3	2.338
UV	10	39	59	45	122	2.195	656	287	61	33	18	4	47	19	37	1	3.633
UMCE	2	2	11	3	5	10	1.037	51	22	3	8	0	8	2	0	0	1.164
UTEM	2	7	7	5	17	50	2.084	93	39	17	16	4	9	1	3	5	2.359
UTA	1.010	339	125	23	24	27	48	14	4	10	4	1	2	0	0	1	1.632
UNAP	9	500	48	8	7	17	52	10	10	44	75	1	4	1	1	0	787
UANTOF	24	58	1.117	45	71	28	43	21	9	7	8	1	6	1	1	3	1.443
ULS	9	18	48	138	1.552	20	64	16	5	6	6	3	4	3	2	2	1.896
UPLA	0	7	17	10	38	1.146	194	133	15	8	4	4	11	5	12	0	1.604
UATA	6	9	22	714	78	29	45	18	10	9	4	1	2	2	0	2	951
UBB	2	5	3	1	0	4	35	37	167	2.173	26	4	15	5	2	0	2.479
UFRO	2	1	3	1	1	8	70	17	13	140	1.844	77	138	32	13	1	2.361
ULLAG	0	0	1	0	2	6	27	8	7	14	4	107	716	12	2	1	907
UMAG	0	0	3	0	3	7	21	5	2	5	5	1	15	11	359	1	438
UTAL	1	3	1	2	5	15	186	350	1.368	98	9	3	15	2	7	1	2.066
UCM	1	1	0	0	3	9	41	229	1.342	15	7	3	5	3	4	0	1.663
UCSC	0	3	3	2	5	10	32	39	84	1.809	28	1	24	6	2	0	2.048
UCT	3	5	7	5	11	19	75	45	24	145	1.569	101	145	48	10	1	2.213
UDP	9	19	24	16	37	42	2.636	134	48	36	19	11	46	5	17	7	3.106
UM	20	40	55	25	49	87	3.019	205	108	129	823	72	162	75	22	9	4.900
UFT	15	12	30	13	20	42	984	109	43	25	13	5	20	3	2	3	1.339
UAB	39	114	163	121	220	2.334	7.438	848	380	1.737	81	30	180	78	122	22	13.907
UAI	9	22	34	10	38	423	1.076	66	30	42	25	17	70	6	18	3	1.889
UANDES	3	7	15	5	19	37	1.092	67	35	34	16	4	17	1	4	0	1.356
UDD	6	23	17	9	24	33	1.551	83	83	986	43	10	58	7	8	0	2.941
UAH	3	2	13	3	6	26	1.359	52	16	4	7	4	29	6	4	3	1.537
Totales	1.349	1.601	3.380	1.541	3.540	11.004	37.552	4.550	4.957	13.298	5.359	1.816	3.765	575	912	101	95.300

Rec. Est.: Reconocimiento de Estudios.

1.10. Matriculados según Universidad y región de ingreso.

Universidad	XV	I	II	III	IV	V	RM	VI	VII	VIII	IX	XIV	X	XI	XII	Rec. Est.	Total
UCH	20	47	79	32	102	181	3.699	233	125	114	70	27	121	8	22	6	4.886
PUCCH	11	26	48	16	68	166	3.473	209	134	109	61	18	93	5	16	7	4.460
UDEC	10	21	37	13	19	53	255	113	263	3.864	200	24	162	38	42	2	5.116
PUCV	10	56	62	48	106	1.888	350	303	48	27	15	12	82	36	42	3	3.088
UTFSM	29	56	86	54	98	1.473	927	197	154	422	68	29	114	24	39	4	3.774
USACH	15	11	18	12	35	83	2.974	233	76	53	22	7	26	2	11	4	3.582
UACH	1	3	9	3	9	29	1.16	36	19	54	129	982	1.082	105	45	2	2.624
UCN	38	99	1.061	105	556	27	58	10	4	14	7	1	4	2	5	2	1.993
UV	9	27	48	32	103	1.842	459	227	35	26	11	2	34	18	29	2	2.904
UMCE	2	3	8	2	2	10	927	37	20	3	6	0	6	2	0	0	1.028
UTEM	1	5	5	3	11	30	1.517	56	20	11	9	3	4	0	1	0	1.676
UTA	925	285	85	12	12	12	21	7	2	5	0	1	2	0	0	1	1.370
UNAP	5	448	35	4	3	9	18	5	2	20	76	0	2	0	1	0	628
UANTOF	15	39	920	26	42	11	15	5	3	3	4	1	4	1	1	1	1.091
ULS	10	13	43	112	1.334	11	41	8	3	7	6	1	2	3	1	2	1.597
UPLA	0	6	11	10	27	1.024	125	106	12	4	2	3	10	3	10	0	1.353
UATA	6	8	17	622	48	23	29	18	5	3	3	0	0	0	0	1	783
UBB	2	3	4	0	1	4	26	30	126	2.004	26	3	14	5	1	0	2.249
UFRO	2	1	3	1	0	7	32	7	7	95	1.609	64	105	26	10	1	1.970
ULLAG	0	0	0	0	0	4	11	6	3	10	3	77	529	5	1	0	649
UMAG	0	1	3	0	0	5	4	1	0	2	3	1	10	11	328	0	369
UTAL	1	3	0	0	5	16	192	339	1.326	87	8	4	16	2	7	0	2.006
UCM	0	1	0	0	2	9	30	175	1.008	10	3	2	4	2	2	0	1.248
UCSC	0	3	1	1	3	5	17	24	44	1.345	18	1	16	4	2	0	1.484
UCT	2	4	7	5	7	7	46	24	11	97	1.316	78	95	42	4	0	1.745
UDP	4	17	20	11	26	33	2.218	117	36	24	18	8	32	4	13	3	2.584
UM	12	20	42	12	30	47	1.912	122	58	52	514	23	84	41	14	6	2.989
UFT	10	8	24	8	11	31	628	65	23	18	9	2	15	2	1	2	857
UAB	23	81	107	71	116	1.504	4.632	485	195	869	43	19	92	43	84	11	8.375
UAI	8	22	31	9	28	388	953	58	30	36	25	16	67	7	17	3	1.698
UANDES	2	6	11	4	19	36	1.057	73	37	30	13	4	18	1	3	1	1.315
UDD	5	18	18	7	24	24	1.358	65	69	736	37	11	41	9	10	0	2.432
UAH	2	0	12	1	4	21	1.073	35	14	4	6	3	25	5	2	1	1.208
Totales	1.180	1.341	2.855	1.236	2.851	9.013	29.193	3.429	3.912	10.158	4.340	1.427	2.911	456	764	65	75.131

Universidades del Consejo de Rectores

Universidades adscritas al proceso de admisión

Rec. Est.: Reconocimiento de Estudios.

1.II. Postulantes según Universidad y dependencia.

Universidad	Municipal	Particular Subvencionado	Particular Pagado	Rec. Est. / Val. Est.	Total		
Universidades del Consejo de Rectores	UCH	4.038	7.994	7.144	99	19.275	
	PUCCH	2.008	4.884	6.844	64	13.800	
	UDEC	6.843	11.010	2.244	105	20.202	
	PUCV	2.274	6.984	2.244	70	11.572	
	UTFSM	2.947	7.042	2.809	64	12.862	
	USACH	3.972	8.290	2.134	56	14.452	
	UACH	2.618	4.540	930	34	8.122	
	UCN	1.442	3.377	702	43	5.564	
	UV	2.719	7.634	1.888	65	12.306	
	UMCE	1.046	1.907	275	17	3.245	
	UTEM	1.637	3.465	258	52	5.412	
	UTA	863	1.568	102	15	2.548	
	UNAP	563	1.117	44	10	1.734	
	UANTOF	981	1.754	405	46	3.186	
	ULS	1.213	3.486	281	27	5.007	
	UPLA	1.474	3.461	339	32	5.306	
	UATA	606	1.053	85	11	1.755	
	UBB	3.128	4.249	293	27	7.697	
	UFRO	2.321	4.223	485	21	7.050	
	ULLAG	875	876	56	7	1.814	
	UMAG	290	441	75	4	810	
	UTAL	2.613	4.027	630	35	7.305	
	UCM	1.910	2.650	286	17	4.863	
	UCSC	3.022	4.062	500	41	7.625	
	UCT	2.014	3.394	200	24	5.632	
	Universidades adscritas al proceso de admisión	UDP	2.354	6.905	4.353	130	13.742
		UM	3.913	11.282	4.566	160	19.921
		UFT	1.308	3.681	2.187	58	7.234
UAB		6.730	17.207	5.173	250	29.360	
UAI		564	1.943	4.426	52	6.985	
UANDES		436	1.159	4.111	19	5.725	
UDD		1.627	4.976	5.794	107	12.504	
UAH		1.130	2.943	893	55	5.021	
Totales	71.479	153.584	62.756	1.817	289.636		

Rec. Est. / Val. Est.: Reconocimiento de Estudios y Validación de Estudios.

1.12. Seleccionados según Universidad y dependencia.

Universidad	Municipal	Particular Subvencionado	Particular Pagado	Rec. Est. / Val. Est.	Total		
Universidades del Consejo de Rectores	UCH	1.326	2.031	1.936	29	5.322	
	PUCCH	474	1.262	3.089	28	4.853	
	UDEC	2.124	3.508	769	35	6.436	
	PUCV	672	2.193	729	18	3.612	
	UTFSM	1.021	2.481	835	18	4.355	
	USACH	1.329	2.661	441	16	4.447	
	UACH	1.163	1.812	330	13	3.318	
	UCN	615	1.377	329	17	2.338	
	UV	785	2.297	537	14	3.633	
	UMCE	393	676	89	6	1.164	
	UTEM	716	1.533	84	26	2.359	
	UTA	561	1.004	54	13	1.632	
	UNAP	257	519	10	1	787	
	UANTOF	471	759	183	30	1.443	
	ULS	459	1.361	64	12	1.896	
	UPLA	491	1.023	80	10	1.604	
	UATA	358	550	35	8	951	
	UBB	1.073	1.341	55	10	2.479	
	UFRO	795	1.417	144	5	2.361	
	ULLAG	469	411	23	4	907	
	UMAG	179	234	24	1	438	
	UTAL	816	1.092	155	3	2.066	
	UCM	731	861	64	7	1.663	
	UCSC	931	1.006	99	12	2.048	
	UCT	799	1.344	58	12	2.213	
	Universidades adscritas al proceso de admisión	UDP	485	1.388	1.206	27	3.106
		UM	951	2.733	1.172	44	4.900
		UFT	237	648	436	18	1.339
UAB		3.290	8.432	2.058	127	13.907	
UAI		78	321	1.479	11	1.889	
UANDES		47	163	1.144	2	1.356	
UDD		239	848	1.837	17	2.941	
UAH		346	888	283	20	1.537	
Totales	24.681	50.174	19.831	614	95.300		

Rec. Est. / Val. Est.: Reconocimiento de Estudios y Validación de Estudios.

1.13. Matriculados según Universidad y dependencia.

Universidad	Municipal	Particular Subvencionado	Particular Pagado	Rec. Est. / Val. Est.	Total		
Universidades del Consejo de Rectores	UCH	1.173	1.865	1.820	28	4.886	
	PUCCH	415	1.090	2.930	25	4.460	
	UDEC	1.624	2.820	646	26	5.116	
	PUCV	541	1.892	643	12	3.088	
	UTFSM	818	2.169	768	19	3.774	
	USACH	1.027	2.170	373	12	3.582	
	UACH	919	1.430	270	5	2.624	
	UCN	497	1.184	298	14	1.993	
	UV	586	1.854	451	13	2.904	
	UMCE	333	611	80	4	1.028	
	UTEM	491	1.106	64	15	1.676	
	UTA	455	859	44	12	1.370	
	UNAP	188	430	9	1	628	
	UANTOF	349	562	159	21	1.091	
	ULS	356	1.179	53	9	1.597	
	UPLA	408	866	71	8	1.353	
	UATA	286	462	29	6	783	
	UBB	971	1.211	61	6	2.249	
	UFRO	661	1.177	128	4	1.970	
	ULLAG	352	280	15	2	649	
	UMAG	148	203	17	1	369	
	UTAL	777	1.078	149	2	2.006	
	UCM	536	649	58	5	1.248	
	UCSC	651	752	76	5	1.484	
	UCT	617	1.079	42	7	1.745	
	Universidades adscritas al proceso de admisión	UDP	383	1.138	1.043	20	2.584
		UM	482	1.568	911	28	2.989
		UFT	99	373	373	12	857
UAB		1.638	5.036	1.626	75	8.375	
UAI		53	251	1.384	10	1.698	
UANDES		46	158	1.107	4	1.315	
UDD		125	577	1.716	14	2.432	
UAH		249	705	238	16	1.208	
Totales	18.254	38.784	17.652	441	75.131		

Rec. Est. / Val. Est.: Reconocimiento de Estudios y Validación de Estudios.

1.14. Postulantes según Universidad y modalidad.

Universidad	Humanístico - Científica	Técnico Profesional	Rec. Est. / Val. Est.	Total	
Universidades del Consejo de Rectores	UCH	18.457	719	99	19.275
	PUCCH	13.224	512	64	13.800
	UDEC	17.294	2.803	105	20.202
	PUCV	10.373	1.129	70	11.572
	UTFSM	11.114	1.684	64	12.862
	USACH	12.770	1.626	56	14.452
	UACH	7.130	958	34	8.122
	UCN	4.857	664	43	5.564
	UV	11.029	1.212	65	12.306
	UMCE	2.750	478	17	3.245
	UTEM	4.068	1.292	52	5.412
	UTA	2.195	338	15	2.548
	UNAP	1.359	365	10	1.734
	UANTOF	2.686	454	46	3.186
	ULS	4.325	655	27	5.007
	UPLA	4.548	726	32	5.306
	UATA	1.143	601	11	1.755
	UBB	5.810	1.860	27	7.697
	UFRO	6.185	844	21	7.050
	ULLAG	1.365	442	7	1.814
	UMAG	640	166	4	810
	UTAL	6.017	1.253	35	7.305
	UCM	3.786	1.060	17	4.863
	UCSC	6.340	1.244	41	7.625
	UCT	4.736	872	24	5.632
	Universidades adscritas al proceso de admisión	UDP	12.545	1.067	130
UM		17.616	2.145	160	19.921
UFT		6.378	798	58	7.234
UAB		25.097	4.013	250	29.360
UAI		6.734	199	52	6.985
UANDES		5.613	93	19	5.725
UDD		11.623	774	107	12.504
UAH	4.358	608	55	5.021	
Totales	254.165	33.654	1.817	289.636	

Rec. Est. / Val. Est.: Reconocimiento de Estudios y Validación de Estudios.

1.15. Seleccionados según Universidad y modalidad.

Universidad	Humanístico - Científica	Técnico Profesional	Rec. Est. / Val. Est.	Total		
Universidades del Consejo de Rectores	UCH	5.170	123	29	5.322	
	PUCCH	4.730	95	28	4.853	
	UDEC	5.641	760	35	6.436	
	PUCV	3.283	311	18	3.612	
	UTFSM	3.594	743	18	4.355	
	USACH	3.790	641	16	4.447	
	UACH	2.881	424	13	3.318	
	UCN	2.058	263	17	2.338	
	UV	3.273	346	14	3.633	
	UMCE	977	181	6	1.164	
	UTEM	1.756	577	26	2.359	
	UTA	1.421	198	13	1.632	
	UNAP	597	189	1	787	
	UANTOF	1.168	245	30	1.443	
	ULS	1.636	248	12	1.896	
	UPLA	1.363	231	10	1.604	
	UATA	517	426	8	951	
	UBB	1.713	756	10	2.479	
	UFRO	2.090	266	5	2.361	
	ULLAG	659	244	4	907	
	UMAG	344	93	1	438	
	UTAL	1.659	404	3	2.066	
	UCM	1.206	450	7	1.663	
	UCSC	1.637	399	12	2.048	
	UCT	1.821	380	12	2.213	
	Universidades adscritas al proceso de admisión	UDP	2.928	151	27	3.106
		UM	4.341	515	44	4.900
		UFT	1.175	146	18	1.339
UAB		11.675	2.105	127	13.907	
UAI		1.866	12	11	1.889	
UANDES		1.347	7	2	1.356	
UDD		2.864	60	17	2.941	
UAH		1.346	171	20	1.537	
Totales	82.526	12.160	614	95.300		

Rec. Est. / Val. Est.: Reconocimiento de Estudios y Validación de Estudios.

1.16. Matriculados según Universidad y modalidad.

Universidad	Humanístico - Científica	Técnico Profesional	Rec. Est. / Val. Est.	Total		
Universidades del Consejo de Rectores	UCH	4.749	109	28	4.886	
	PUCCH	4.353	82	25	4.460	
	UDEC	4.520	570	26	5.116	
	PUCV	2.811	265	12	3.088	
	UTFSM	3.169	586	19	3.774	
	USACH	3.076	494	12	3.582	
	UACH	2.311	308	5	2.624	
	UCN	1.780	199	14	1.993	
	UV	2.637	254	13	2.904	
	UMCE	870	154	4	1.028	
	UTEM	1.296	365	15	1.676	
	UTA	1.204	154	12	1.370	
	UNAP	492	135	1	628	
	UANTOF	900	170	21	1.091	
	ULS	1.394	194	9	1.597	
	UPLA	1.160	185	8	1.353	
	UATA	428	349	6	783	
	UBB	1.549	694	6	2.249	
	UFRO	1.754	212	4	1.970	
	ULLAG	490	157	2	649	
	UMAG	297	71	1	369	
	UTAL	1.622	382	2	2.006	
	UCM	921	322	5	1.248	
	UCSC	1.217	262	5	1.484	
	UCT	1.454	284	7	1.745	
	Universidades adscritas al proceso de admisión	UDP	2.461	103	20	2.584
		UM	2.782	179	28	2.989
		UFT	800	45	12	857
UAB		7.429	871	75	8.375	
UAI		1.682	6	10	1.698	
UANDES		1.301	10	4	1.315	
UDD		2.393	25	14	2.432	
UAH	1.085	107	16	1.208		
Totales	66.387	8.303	441	75.131		

Rec. Est. / Val. Est.: Reconocimiento de Estudios y Validación de Estudios.

2. POSTULACIONES VÁLIDAS POR UNIVERSIDADES CON PUNTAJE RANKING.

2.1. Postulaciones válidas por universidades.

	Universidad	Postulaciones válidas	
		PR = PNEM	PR > PNEM
Universidades del Consejo de Rectores	UCH	6.800	20.974
	PUCCH	4.079	14.827
	UDEC	18.645	24.772
	PUCV	8.320	8.740
	UTFSM	7.966	15.540
	USACH	6.078	20.407
	UACH	7.519	8.578
	UCN	4.216	5.832
	UV	9.149	11.777
	UMCE	2.181	2.348
	UTEM	5.210	3.990
	UTA	2.870	3.036
	UNAP	1.314	1.478
	UANTOF	3.094	3.133
	ULS	5.482	5.791
	UPLA	5.438	3.239
	UATA	1.794	2.101
	UBB	7.059	7.780
	UFRO	5.489	9.111
	ULLAG	1.693	1.560
	UMAG	774	647
	UTAL	4.974	7.912
	UCM	3.683	4.917
	UCSC	5.683	6.116
	UCT	6.024	5.494
	Universidades adscritas al proceso de admisión	UDP	9.665
UM		13.918	13.295
UFT		4.143	4.006
UAB		26.939	21.035
UAI		4.227	3.931
UANDES		3.099	4.088
UDD		9.831	6.607
UAH		4.065	2.593
Totales		211.421	263.388

PR: Puntaje Ranking; PNEM: Puntaje Notas Enseñanza Media.

2.2. Postulantes, seleccionados y matriculados.

Universidad	PR = PNEM			PR > PNEM		
	Postulantes Válidos	Seleccionados	Matriculados	Postulantes Válidos	Seleccionados	Matriculados
UCH	4.610	1.080	1.019	14.665	4.242	3.867
PUCCH	3.024	881	793	10.776	3.972	3.667
UDEC	8.836	2.572	1.975	11.366	3.864	3.141
PUCV	5.519	1.578	1.321	6.053	2.034	1.767
UTFSM	4.278	1.405	1.161	8.584	2.950	2.613
USACH	3.304	952	762	11.148	3.495	2.820
UACH	3.772	1.473	1.151	4.350	1.845	1.473
UCN	2.269	992	834	3.295	1.346	1.159
UV	5.476	1.590	1.261	6.830	2.043	1.643
UMCE	1.521	555	480	1.724	609	548
UTEM	2.963	1.317	966	2.449	1.042	710
UTA	1.264	846	669	1.284	786	701
UNAP	826	371	287	908	416	341
UANTOF	1.532	696	518	1.654	747	573
ULS	2.410	839	696	2.597	1.057	901
UPLA	3.214	960	838	2.092	644	515
UATA	804	441	346	951	510	437
UBB	3.716	982	896	3.981	1.497	1.353
UFRO	2.817	915	755	4.233	1.446	1.215
ULLAG	944	480	342	870	427	307
UMAG	434	228	197	376	210	172
UTAL	2.899	601	631	4.406	1.465	1.375
UCM	2.026	701	533	2.837	962	715
UCSC	3.621	1.029	714	4.004	1.019	770
UCT	2.938	1.223	933	2.694	990	812
UDP	7.359	1.712	1.441	6.383	1.394	1.143
UM	10.099	2.688	1.659	9.822	2.212	1.330
UFT	3.661	730	465	3.573	609	392
UAB	16.025	7.991	4.874	13.335	5.916	3.501
UAI	3.534	1.042	961	3.451	847	737
UANDES	2.365	629	633	3.360	727	682
UDD	7.095	1.944	1.679	5.409	997	753
UAH	2.959	960	795	2.062	577	413
Totales	128.114	42.403	32.585	161.522	52.897	42.546

Universidades del Consejo de Rectores

Universidades adscritas al proceso de admisión

PR: Puntaje Ranking; PNEM: Puntaje Notas Enseñanza Media.

2.3. Distribución de primeras preferencias según Universidad.

Universidad	PR = PNEM			PR > PNEM		
	Postulantes Válidos	Seleccionados	Matriculados	Postulantes Válidos	Seleccionados	Matriculados
UCH	2.771	665	681	7.914	2.759	2.730
PUCCH	1.627	569	548	5.724	2.943	2.875
UDEC	4.269	1.328	1.185	5.438	2.191	2.058
PUCV	2.247	933	852	2.108	1.362	1.296
UTFSM	1.831	719	639	3.050	1.695	1.592
USACH	1.103	410	354	3.496	1.347	1.230
UACH	1.897	841	753	1.953	1.202	1.091
UCN	1.030	553	511	1.337	907	840
UV	1.759	734	642	2.204	948	862
UMCE	635	322	295	628	382	370
UTEM	1.133	768	625	647	559	414
UTA	707	654	558	698	680	610
UNAP	303	218	179	348	284	248
UANTOF	635	405	339	667	392	349
ULS	1.263	418	405	1.188	680	633
UPLA	894	433	443	500	353	317
UATA	377	243	242	446	349	333
UBB	1.278	450	471	1.402	831	826
UFRO	1.117	595	546	1.734	921	878
ULLAG	367	271	226	332	305	242
UMAG	208	166	161	176	166	147
UTAL	1.130	326	395	1.691	803	870
UCM	837	356	369	974	535	486
UCSC	752	348	298	698	320	279
UCT	951	653	583	740	595	525
UDP	1.755	630	612	916	378	370
UM	2.628	1.240	959	2.070	864	632
UFT	487	322	232	447	221	157
UAB	5.992	4.090	2.973	4.029	3.071	2.119
UAI	969	465	482	544	390	382
UANDES	437	220	229	346	206	210
UDD	1.409	721	735	536	308	289
UAH	731	414	389	299	226	181
Totales	45.529	21.493	18.898	55.280	29.173	26.441

Universidades del Consejo de Rectores

Universidades adscritas al proceso de admisión

PR: Puntaje Ranking; PNEM: Puntaje Notas Enseñanza Media.

2.4. Postulantes y Postulaciones Válidas según Universidad y preferencia con PR = PNEM.

Universidad	1°	2°	3°	4°	5°	6°	7°	8°	9°	10°	Postulaciones válidas	Postulantes Válidos	
Universidades del Consejo de Rectores	UCH	2.771	1.869	1.226	934	0	0	0	0	0	0	6.800	4.610
	PUCCH	1.627	1.054	821	563	5	3	1	1	3	3	4.079	3.024
	UDEC	4.269	3.522	3.114	2.368	1.790	1.286	934	624	423	315	18.645	8.836
	PUCV	2.247	1.984	1.727	1.327	1.035	0	0	0	0	0	8.320	5.519
	UTFSM	1.831	1.674	1.416	988	706	523	359	249	134	86	7.966	4.278
	USACH	1.103	1.238	1.093	811	704	445	289	195	113	87	6.078	3.304
	UACh	1.897	1.526	1.355	942	701	478	231	178	123	88	7.519	3.772
	UCN	1.030	898	717	503	337	272	183	132	88	56	4.216	2.269
	UV	1.759	1.947	1.570	1.228	881	698	445	294	189	138	9.149	5.476
	UMCE	635	565	381	281	197	122	0	0	0	0	2.181	1.521
	UTEM	1.133	1.017	852	617	472	383	290	207	134	105	5.210	2.963
	UTA	707	628	545	337	247	147	94	81	48	36	2.870	1.264
	UNAP	303	284	225	166	125	65	65	40	19	22	1.314	826
	UANTOF	635	628	563	413	313	207	135	85	61	54	3.094	1.532
	ULS	1.263	1.128	1.034	719	472	322	238	173	83	50	5.482	2.410
	UPLA	894	1.088	1.002	769	560	419	306	184	139	77	5.438	3.214
	UATA	377	339	319	225	177	141	90	73	27	26	1.794	804
	UBB	1.278	1.344	1.227	983	727	520	385	282	186	127	7.059	3.716
	UFRO	1.117	1.027	893	720	563	383	287	226	159	114	5.489	2.817
	ULLAG	367	378	303	205	133	112	85	48	32	30	1.693	944
UMAG	208	152	130	79	59	50	25	26	18	27	774	434	
UTAL	1.130	957	833	627	469	341	248	188	94	87	4.974	2.899	
UCM	837	752	647	464	345	255	158	98	81	46	3.683	2.026	
UCSC	752	1.125	1.038	788	626	466	332	245	187	124	5.683	3.621	
UCT	951	1.094	1.014	865	670	492	349	275	183	131	6.024	2.938	
UDP	1.755	2.141	1.858	1.483	1.049	817	562	0	0	0	9.665	7.359	
UM	2.628	2.653	2.535	1.851	1.417	976	737	515	356	250	13.918	10.099	
UFT	487	661	723	613	533	389	275	220	136	106	4.143	3.661	
UAB	5.992	4.799	4.690	3.330	2.604	1.895	1.388	1.052	687	498	26.939	16.025	
UAI	969	872	782	563	406	244	155	116	81	39	4.227	3.534	
UANDES	437	639	669	504	357	214	118	90	51	20	3.099	2.365	
UDD	1.409	1.836	1.844	1.424	1.157	760	548	386	268	199	9.831	7.095	
UAH	731	781	761	535	435	289	198	154	111	70	4.065	2.959	
Totales	45.529	42.600	37.907	28.229	20.272	13.712	9.512	6.437	4.212	3.011	211.421	128.114	
Universidades adscritas al proceso de admisión													

CAPÍTULO IV

2.5. Postulantes y Postulaciones Válidas según Universidad y preferencia con PR > PNEM.

Universidad	1°	2°	3°	4°	5°	6°	7°	8°	9°	10°	Postulaciones válidas	Postulantes Válidos	
Universidades del Consejo de Rectores	UCH	7.914	6.009	3.927	3.124	0	0	0	0	0	0	20.974	14.665
	PUCCH	5.724	3.951	2.914	2.221	3	4	1	2	2	2	14.827	10.776
	UDEC	5.438	4.399	4.183	3.171	2.482	1.791	1.240	954	637	477	24.772	11.366
	PUCV	2.108	1.933	1.883	1.527	1.289	0	0	0	0	0	8.740	6.053
	UTFSM	3.050	3.285	3.107	2.042	1.520	1.026	642	414	269	185	15.540	8.584
	USACH	3.496	4.036	3.759	2.685	2.519	1.554	982	670	408	298	20.407	11.148
	UACH	1.953	1.703	1.478	1.058	842	607	370	256	192	119	8.578	4.350
	UCN	1.337	1.108	1.023	748	563	384	261	201	124	83	5.832	3.295
	UV	2.204	2.419	2.093	1.558	1.214	948	576	390	236	139	11.777	6.830
	UMCE	628	547	435	300	242	196	0	0	0	0	2.348	1.724
	UTEM	647	699	670	544	462	335	235	173	123	102	3.990	2.449
	UTA	698	653	581	384	264	178	116	74	41	47	3.036	1.284
	UNAP	348	292	255	189	146	80	62	43	38	25	1.478	908
	UANTOF	667	627	540	405	296	224	138	110	74	52	3.133	1.654
	ULS	1.188	1.197	1.024	745	575	435	253	165	120	89	5.791	2.597
	UPLA	500	666	582	448	345	250	168	122	85	73	3.239	2.092
	UATA	446	417	383	267	170	151	112	72	44	39	2.101	951
	UBB	1.402	1.433	1.371	1.099	779	615	446	281	197	157	7.780	3.981
	UFRO	1.734	1.599	1.498	1.166	972	698	540	415	286	203	9.111	4.233
	ULLAG	332	312	279	194	142	80	79	58	42	42	1.560	870
UMAG	176	128	113	55	47	37	36	23	15	17	647	376	
UTAL	1.691	1.463	1.345	1.023	823	582	392	288	185	120	7.912	4.406	
UCM	974	1.013	795	643	474	365	259	181	124	89	4.917	2.837	
UCSC	698	1.368	1.048	840	669	497	385	282	187	142	6.116	4.004	
UCT	740	937	894	786	630	504	371	285	199	148	5.494	2.694	
UDP	916	1.460	1.585	1.235	1.046	807	684	0	0	0	7.733	6.383	
UM	2.070	2.342	2.330	1.802	1.551	1.111	802	587	408	292	13.295	9.822	
UFT	447	577	660	530	544	408	289	235	181	135	4.006	3.573	
UAB	4.029	3.385	3.504	2.652	2.213	1.704	1.285	1.052	687	524	21.035	13.335	
UAI	544	634	801	635	551	292	205	139	84	46	3.931	3.451	
UANDES	346	709	904	648	566	352	217	175	93	78	4.088	3.360	
UDD	536	890	1.181	1.124	928	710	456	340	266	176	6.607	5.409	
UAH	299	421	492	383	331	224	175	126	85	57	2.593	2.062	
Totales	55.280	52.612	47.637	36.231	25.198	17.150	11.780	8.112	5.432	3.956	263.388	161.522	
Universidades adscritas al proceso de admisión													

2.6. Seleccionados según Universidad y preferencia con PR = PNEM.

Universidad	1°	2°	3°	4°	5°	6°	7°	8°	9°	10°	Total
UCH	665	247	106	62	0	0	0	0	0	0	1.080
PUCCH	569	192	92	28	0	0	0	0	0	0	881
UDEC	1.328	579	327	152	92	52	19	12	8	3	2.572
PUCV	933	366	154	72	53	0	0	0	0	0	1.578
UTFSM	719	369	174	79	31	14	8	6	3	2	1.405
USACH	410	235	139	65	56	23	12	6	3	3	952
UACH	841	339	150	76	33	20	10	3	0	1	1.473
UCN	553	245	114	36	15	16	6	6	0	1	992
UV	734	469	211	89	44	21	13	3	1	5	1.590
UMCE	322	132	56	26	12	7	0	0	0	0	555
UTEM	768	260	142	56	38	26	15	4	4	4	1.317
UTA	654	89	49	17	13	16	4	3	1	0	846
UNAP	218	79	33	18	8	3	6	2	3	1	371
UANTOF	405	165	72	28	11	8	2	1	3	1	696
ULS	418	193	128	61	24	11	3	0	1	0	839
UPLA	433	261	135	58	31	20	13	5	3	1	960
UATA	243	85	60	26	12	7	2	3	2	1	441
UBB	450	224	135	80	46	23	11	5	7	1	982
UFRO	595	162	81	32	25	8	6	3	1	2	915
ULLAG	271	103	54	21	13	8	6	1	1	2	480
UMAG	166	37	10	6	2	2	0	2	0	3	228
UTAL	326	123	77	33	19	14	4	4	1	0	601
UCM	369	144	98	35	21	15	7	5	4	3	701
UCSC	348	289	181	91	54	28	14	13	7	4	1.029
UCT	653	267	140	67	41	25	12	13	4	1	1.223
UDP	630	539	296	137	59	29	22	0	0	0	1.712
UM	1.240	611	405	190	106	63	32	25	11	5	2.688
UFT	322	184	100	44	33	18	12	6	5	6	730
UAB	4.090	1.616	1.073	487	306	183	112	66	36	22	7.991
UAI	465	296	173	55	29	14	9	0	1	0	1.042
UANDES	220	214	117	46	23	5	1	2	1	0	629
UDD	721	607	322	125	83	40	21	13	10	2	1.944
UAH	414	303	128	57	34	10	11	2	1	0	960
Totales	21.493	10.024	5.532	2.455	1.367	729	393	214	122	74	42.403

Universidades del Consejo de Rectores

Universidades adscritas al proceso de admisión

CAPÍTULO IV

2.7. Seleccionados según Universidad y preferencia con PR > PNEM.

Universidad	1°	2°	3°	4°	5°	6°	7°	8°	9°	10°	Total
UCH	2.759	943	397	143	0	0	0	0	0	0	4.242
PUCCH	2.943	568	338	123	0	0	0	0	0	0	3.972
UDEC	2.191	776	499	194	103	47	25	16	9	4	3.864
PUCV	1.362	351	193	74	54	0	0	0	0	0	2.034
UTFSM	1.695	764	310	92	40	28	14	4	2	1	2.950
USACH	1.347	1.077	558	241	152	60	33	11	10	6	3.495
UACH	1.202	312	172	70	30	29	13	6	6	5	1.845
UCN	907	242	97	41	32	14	6	3	2	2	1.346
UV	948	584	277	123	54	40	9	4	1	3	2.043
UMCE	382	136	58	16	9	8	0	0	0	0	609
UTEM	559	232	113	62	40	17	8	6	2	3	1.042
UTA	680	52	27	16	1	4	5	0	1	0	786
UNAP	284	59	31	20	12	5	3	1	1	0	416
UANTOF	392	189	80	38	21	14	5	1	4	3	747
ULS	680	211	93	40	14	10	6	2	0	1	1.057
UPLA	353	154	72	36	11	6	8	1	2	1	644
UATA	349	85	48	15	4	4	5	0	0	0	510
UBB	831	323	163	99	43	17	14	2	3	2	1.497
UFRO	921	295	121	52	21	16	12	5	3	0	1.446
ULLAG	305	74	23	7	7	2	2	4	3	0	427
UMAG	166	16	9	7	3	3	4	0	1	1	210
UTAL	803	299	194	79	41	28	9	6	4	2	1.465
UCM	535	170	125	53	42	17	12	6	2	0	962
UCSC	320	357	163	86	41	27	13	4	4	4	1.019
UCT	595	193	96	57	26	8	9	3	3	0	990
UDP	378	431	304	133	79	40	29	0	0	0	1.394
UM	864	540	401	177	110	46	30	25	10	9	2.212
UFT	221	160	103	37	41	24	11	9	3	0	609
UAB	3.071	1.077	819	362	241	141	88	59	39	19	5.916
UAI	390	256	142	34	14	4	4	1	2	0	847
UANDES	206	240	182	33	30	20	7	6	1	2	727
UDD	308	295	197	102	54	16	11	7	3	4	997
UAH	226	177	99	36	23	11	4	1	0	0	577
Totales	29.173	11.638	6.504	2.698	1.393	706	399	193	121	72	52.897

Universidades del Consejo de Rectores

Universidades adscritas al proceso de admisión

2.8. Matriculados según Universidad y preferencia con PR = PNEM.

Universidad	1°	2°	3°	4°	5°	6°	7°	8°	9°	10°	Repostulaciones	Postulantes
UCH	681	213	81	42	0	0	0	0	0	0	0	1.019
PUCCH	548	156	70	19	0	0	0	0	0	0	0	793
UDEC	1.185	411	200	102	40	21	11	2	2	1	1	1.975
PUCV	852	287	118	38	26	0	0	0	0	0	0	1.321
UTFSM	639	278	127	50	15	9	4	2	4	1	32	1.161
USACH	354	200	105	46	35	11	6	3	2	0	0	762
UACH	753	222	82	35	15	6	5	1	0	0	32	1.151
UCN	511	194	69	22	11	6	2	3	0	0	16	834
UV	642	364	146	58	29	11	8	1	0	2	0	1.261
UMCE	295	100	40	15	7	3	0	1	0	0	19	480
UTEM	625	167	83	33	14	10	6	1	1	2	24	966
UTA	558	57	19	5	7	6	0	2	1	0	14	669
UNAP	179	45	20	5	3	1	2	0	0	0	32	287
UNATOF	339	120	33	8	6	1	0	1	0	0	10	518
ULS	405	136	84	30	13	7	3	0	1	0	17	696
UPLA	443	218	101	29	21	7	4	3	0	1	11	838
UATA	242	49	23	11	4	1	0	1	0	0	15	346
UBB	471	193	99	54	22	16	4	1	2	3	31	896
UFRO	546	119	54	14	12	8	2	0	0	0	0	755
ULLAG	226	53	25	9	5	1	2	0	1	1	19	342
UMAG	161	18	6	2	0	0	0	1	0	0	9	197
UTAL	395	119	57	23	15	11	2	3	0	0	6	631
UCM	356	95	49	18	6	6	0	0	0	1	2	533
UCSC	298	215	110	35	23	13	6	4	6	0	4	714
UCT	583	188	77	37	15	8	5	3	1	0	16	933
UDP	612	462	223	80	32	14	9	1	0	0	8	1.441
UM	959	351	189	63	30	24	6	9	2	0	26	1.659
UFT	232	123	48	17	15	4	1	2	2	2	19	465
UAB	2.973	777	475	184	99	51	27	25	10	7	246	4.874
UAI	482	256	140	40	20	9	6	2	0	0	6	961
UANDES	229	202	110	41	18	3	1	0	1	0	28	633
UDD	735	507	213	90	49	21	13	3	2	0	46	1.679
UAH	389	239	85	33	14	4	4	0	1	0	26	795
Totales	18.898	7.134	3.361	1.288	621	293	139	75	39	21	716	32.585

Universidades adscritas al proceso de admisión

2.9. Matriculados según Universidad y preferencia con PR > PNEM.

Universidad	1°	2°	3°	4°	5°	6°	7°	8°	9°	10°	Repostulaciones	Postulantes
UCH	2.730	767	281	89	0	0	0	0	0	0	0	3.867
PUCCH	2.875	460	254	76	1	0	0	0	0	0	0	3.667
UDEC	2.058	594	302	106	50	18	7	4	0	1	1	3.141
PUCV	1.296	268	131	44	28	0	0	0	0	0	0	1.767
UTFSM	1.592	632	245	63	26	18	5	1	2	1	28	2.613
USACH	1.230	857	411	153	94	34	19	10	7	5	0	2.820
UACH	1.091	189	102	31	16	14	11	2	1	1	15	1.473
UCN	840	190	61	26	12	7	3	1	0	1	18	1.159
UV	862	464	182	78	30	21	1	2	0	3	0	1.643
UMCE	370	110	37	9	9	4	0	0	0	0	0	548
UTEM	414	148	62	28	23	10	3	2	2	0	18	710
UTA	610	40	12	8	3	0	1	0	2	0	25	701
UNAP	248	32	22	9	10	2	1	1	0	0	16	341
UANATOF	349	129	46	25	9	3	3	1	1	1	6	573
ULS	633	159	61	21	6	1	4	2	0	1	13	901
UPLA	317	114	39	21	9	3	2	0	0	1	9	515
UATA	333	65	22	11	1	1	1	0	0	0	3	437
UBB	826	277	104	68	30	14	9	1	0	0	24	1.353
UFRO	878	234	59	26	7	7	2	1	1	0	0	1.215
ULLAG	242	38	6	2	5	0	0	1	1	0	12	307
UMAG	147	8	5	3	3	2	1	0	0	0	3	172
UTAL	870	261	140	48	28	15	3	3	1	2	4	1.375
UCM	486	99	79	24	14	4	6	1	0	0	2	715
UCSC	279	283	109	52	24	11	6	2	1	1	2	770
UCT	525	161	61	29	12	5	4	0	2	0	13	812
UDP	370	368	215	86	47	32	18	0	0	0	7	1.143
UM	632	332	208	65	38	19	11	7	2	3	13	1.330
UFT	157	106	66	24	13	10	3	5	1	0	7	392
UAB	2.119	519	398	136	79	53	25	13	12	3	144	3.501
UAI	382	210	107	21	11	1	1	0	0	0	4	737
UANDES	210	230	150	30	19	9	2	3	1	1	27	682
UDD	289	219	129	61	24	5	5	1	0	0	20	753
UAH	181	120	67	16	15	5	3	0	0	0	6	413
Totales	26.441	8.683	4.173	1.489	696	328	160	64	37	25	450	42.546

Universidades adscritas al proceso de admisión

2.10. Postulantes Válidos según Universidad y dependencia.

Universidad	PR = PNEM				PR > PNEM				Total
	Municipal	Particular Subvencionado	Particular Pagado	Rec. Est. / Val. Est.	Municipal	Particular Subvencionado	Particular Pagado	Rec. Est. / Val. Est.	
UCH	1.198	1.363	1.950	99	2.840	6.631	5.194	0	19.275
PUCCH	512	642	1.806	64	1.496	4.242	5.038	0	13.800
UDEC	2.681	4.971	1.079	105	4.162	6.039	1.165	0	20.202
PUCV	977	3.114	1.358	70	1.297	3.870	886	0	11.572
UTFSM	986	2.278	950	64	1.961	4.764	1.859	0	12.862
USACH	1.090	1.457	701	56	2.882	6.833	1.433	0	14.452
UACH	1.080	2.141	517	34	1.538	2.399	413	0	8.122
UCN	460	1.379	387	43	982	1.998	315	0	5.564
UV	1.136	3.312	963	65	1.583	4.322	925	0	12.306
UMCE	549	786	169	17	497	1.121	106	0	3.245
UTEM	861	1.887	163	52	776	1.578	95	0	5.412
UTA	447	738	64	15	416	830	38	0	2.548
UNAP	234	549	33	10	329	568	11	0	1.734
UANTOF	420	836	230	46	561	918	175	0	3.186
ULS	464	1.725	194	27	749	1.761	87	0	5.007
UPLA	815	2.115	252	32	659	1.346	87	0	5.306
UJATA	202	533	58	11	404	520	27	0	1.755
UBB	1.275	2.203	211	27	1.853	2.046	82	0	7.697
UFRO	784	1.790	222	21	1.537	2.433	263	0	7.050
ULLAG	397	493	47	7	478	383	9	0	1.814
UMAG	136	250	44	4	154	191	31	0	810
UTAL	982	1.551	331	35	1.631	2.476	299	0	7.305
UCM	772	1.102	135	17	1.138	1.548	151	0	4.863
UCSC	1.245	2.071	264	41	1.777	1.991	236	0	7.625
UCT	872	1.893	149	24	1.142	1.501	51	0	5.632
UDP	1.247	3.275	2.707	130	1.107	3.630	1.646	0	13.742
UM	1.826	5.401	2.712	160	2.087	5.881	1.854	0	19.921
UFT	597	1.680	1.326	58	861	2.001	861	0	7.234
UAB	3.305	8.944	3.526	250	3.425	8.263	1.647	0	29.360
UAI	282	819	2.381	52	282	1.124	2.045	0	6.985
UANDES	175	298	1.873	19	261	861	2.238	0	5.725
UDD	804	2.507	3.677	107	823	2.469	2.117	0	12.504
UAH	676	1.571	657	55	454	1.372	236	0	5.021
Totales	29.487	65.674	31.136	1.817	41.992	87.910	31.620	0	289.636

Universidades adscritas al proceso de admisión

PR: Puntaje Ranking; PNEM: Puntaje Notas Enseñanza Media; Rec. Est. / Val. Est.: Reconocimiento de Estudios y Validación de Estudios.

2.11. Seleccionados según Universidad y dependencia.

Universidad	PR = PNEM				PR > PNEM				Total
	Municipal	Particular Subvencionado	Particular Pagado	Rec. Est. / Val. Est.	Municipal	Particular Subvencionado	Particular Pagado	Rec. Est. / Val. Est.	
UCH	352	301	398	29	974	1.730	1.538	0	5.322
PUCCH	126	165	562	28	348	1.097	2.527	0	4.853
UDEC	780	1.431	326	35	1.344	2.077	443	0	6.436
PUCV	260	869	431	18	412	1.324	298	0	3.612
UTFSM	352	794	241	18	669	1.687	594	0	4.355
USACH	341	446	149	16	988	2.215	292	0	4.447
UACH	438	824	198	13	725	988	132	0	3.318
UCN	199	566	210	17	416	811	119	0	2.338
UV	338	972	266	14	447	1.325	271	0	3.633
UMCE	227	268	54	6	166	408	35	0	1.164
UTEM	396	845	50	26	320	688	34	0	2.359
UTA	316	480	37	13	245	524	17	0	1.632
UNAP	105	257	8	1	152	262	2	0	787
UANTOF	187	379	100	30	284	380	83	0	1.443
ULS	159	626	42	12	300	735	22	0	1.896
UPLA	267	621	62	10	224	402	18	0	1.604
UATA	124	287	22	8	234	263	13	0	951
UBB	360	574	38	10	713	767	17	0	2.479
UFRO	277	560	73	5	518	857	71	0	2.361
ULLAG	226	231	19	4	243	180	4	0	907
UMAG	84	131	12	1	95	103	12	0	438
UTAL	244	273	81	3	572	819	74	0	2.066
UCM	311	350	33	7	420	511	31	0	1.663
UCSC	388	576	53	12	543	430	46	0	2.048
UCT	369	798	44	12	430	546	14	0	2.213
UDP	263	583	839	22	222	805	367	0	3.106
UM	478	1.407	759	44	473	1.326	413	0	4.900
UFT	127	318	267	18	110	330	169	0	1.339
UAB	1.678	4.665	1.521	127	1.612	3.767	537	0	13.907
UAI	36	118	877	11	42	203	602	0	1.889
UANDES	18	34	575	2	29	129	569	0	1.356
UDD	116	456	1.355	17	123	392	482	0	2.941
UAH	219	488	233	20	127	400	50	0	1.537
Totales	10.161	21.693	9.935	614	14.520	28.481	9.896	0	95.300

PR: Puntaje Ranking; PNEM: Puntaje Notas Enseñanza Media; Rec. Est. / Val. Est.: Reconocimiento de Estudios y Validación de Estudios.

2.12. Matriculados según Universidad y dependencia.

Universidad	PR = PNEM				PR > PNEM				Total
	Municipal	Particular Subvencionado	Particular Pagado	Rec. Est. / Val. Est.	Municipal	Particular Subvencionado	Particular Pagado	Rec. Est. / Val. Est.	
UCH	326	280	385	28	847	1.585	1.435	0	4.886
PUCCH	111	131	526	25	304	959	2.404	0	4.460
UDEC	569	1.107	273	26	1.055	1.713	373	0	5.116
PUCV	198	732	379	12	343	1.160	264	0	3.088
UTFSM	269	649	224	19	549	1.520	544	0	3.774
USACH	268	356	126	12	759	1.814	247	0	3.582
UACH	335	646	165	5	584	165	105	0	2.624
UCN	153	473	194	14	344	711	104	0	1.993
UV	243	781	224	13	343	1.073	227	0	2.904
UMCE	192	237	47	4	141	374	33	0	1.028
UTEM	289	624	38	15	202	482	26	0	1.676
UTA	242	384	31	12	213	475	13	0	1.370
UNAP	71	208	7	1	117	222	2	0	628
UANTOF	131	275	91	21	218	287	68	0	1.091
ULS	113	540	34	9	243	639	19	0	1.597
UPLA	231	540	59	8	177	326	12	0	1.353
UATA	94	226	20	6	192	236	9	0	783
UBB	328	520	42	6	643	691	19	0	2.249
UFRO	230	455	66	4	431	722	62	0	1.970
ULLAG	169	157	14	2	183	123	1	0	649
UMAG	71	116	9	1	77	87	8	0	369
UTAL	252	293	84	2	525	785	65	0	2.006
UCM	236	261	31	5	300	388	27	0	1.248
UCSC	256	412	41	5	395	340	35	0	1.484
UCT	269	626	31	7	348	453	11	0	1.745
UDP	210	484	727	20	173	654	316	0	2.584
UM	233	803	595	28	249	765	316	0	2.989
UFT	50	172	12	12	49	201	142	0	857
UAB	856	2.739	1.204	75	782	2.297	422	0	8.375
UAI	25	100	826	10	28	151	558	0	1.698
UANDES	19	40	570	4	27	118	537	0	1.315
UDD	48	318	1.299	14	77	259	417	0	2.432
UAH	168	409	202	16	81	296	36	0	1.208
Totales	7.255	16.094	8.795	441	10.999	22.690	8.857	0	75.131

Universidades adscritas al proceso de admisión

PR: Puntaje Ranking; PNEM: Puntaje Notas Enseñanza Media; Rec. Est. / Val. Est.: Reconocimiento de Estudios y Validación de Estudios.

2.13. Postulantes Válidos según Universidad y modalidad.

Universidad	PR = PNEM			PR > PNEM			Total
	Humanístico - Científica	Técnico - Profesional	Rec. Est. / Val. Est.	Humanístico - Científica	Técnico - Profesional	Rec. Est. / Val. Est.	
UCH	4.377	134	99	14.080	585	0	19.275
PUCCH	2.876	84	64	10.348	428	0	13.800
UDEC	7.623	1.108	105	9.671	1.695	0	20.202
PUCV	5.028	421	70	5.345	708	0	11.572
UTFSM	3.666	548	64	7.448	1.136	0	12.862
USACH	3.002	246	56	9.768	1.380	0	14.452
UACH	3.363	375	34	3.767	583	0	8.122
UCN	2.054	172	43	2.803	492	0	5.564
UV	4.969	442	65	6.060	770	0	12.306
UMCE	1.336	168	17	1.414	310	0	3.245
UTEM	2.432	479	52	1.636	813	0	5.412
UTA	1.122	127	15	1.073	211	0	2.548
UNAP	687	129	10	672	236	0	1.734
UANTOF	1.317	169	46	1.369	285	0	3.186
ULS	2.148	235	27	2.177	420	0	5.007
UPLA	2.815	367	32	1.733	359	0	5.306
UATA	554	239	11	589	362	0	1.755
UBB	2.933	756	27	2.877	1.104	0	7.697
UFRO	2.542	254	21	3.643	590	0	7.050
ULLAG	755	182	7	610	260	0	1.814
UMAG	366	64	4	274	102	0	810
UTAL	2.448	416	35	3.569	837	0	7.305
UCM	1.619	390	17	2.167	670	0	4.863
UCSC	3.019	561	41	3.321	683	0	7.625
UCT	2.601	313	24	2.135	559	0	5.632
UDP	6.860	369	130	5.685	698	0	13.742
UM	9.201	738	160	8.415	1.407	0	19.921
UFT	3.341	262	58	3.037	536	0	7.234
UAB	14.202	1.573	250	10.895	2.440	0	29.360
UAI	3.405	77	52	3.329	122	0	6.985
UANDES	2.324	22	19	3.289	71	0	5.725
UDD	6.712	276	107	4.911	498	0	12.504
UAH	2.668	236	55	1.690	372	0	5.021
Totales	114.365	11.932	1.817	139.800	21.722	0	289.636

PR: Puntaje Ranking; PNEM: Puntaje Notas Enseñanza Media; Rec. Est. / Val. Est.: Reconocimiento de Estudios y Validación de Estudios.

2.14. Seleccionados según Universidad y modalidad.

Universidad	PR = PNEM			PR > PNEM			Total
	Humanístico - Científica	Técnico - Profesional	Rec. Est. / Val. Est.	Humanístico - Científica	Técnico - Profesional	Rec. Est. / Val. Est.	
UCH	1.025	26	29	4.145	97	0	5.322
PUCCH	823	30	28	3.907	65	0	4.853
UDEC	2.235	302	35	3.406	458	0	6.436
PUCV	1.458	102	18	1.825	209	0	3.612
UTFSM	1.155	232	18	2.439	511	0	4.355
USACH	851	85	16	2.939	556	0	4.447
UACH	1.326	134	13	1.555	290	0	3.318
UCN	916	59	17	1.142	204	0	2.338
UV	1.441	135	14	1.832	211	0	3.633
UMCE	480	69	6	497	112	0	1.164
UTEM	1.079	212	26	677	365	0	2.359
UTA	747	86	13	674	112	0	1.632
UNAP	303	67	1	294	122	0	787
UANTOF	567	99	30	601	146	0	1.443
ULS	747	80	12	889	168	0	1.896
UPLA	833	117	10	530	114	0	1.604
UATA	254	179	8	263	247	0	951
UBB	721	251	10	992	505	0	2.479
UFRO	827	83	5	1.263	183	0	2.361
ULLAG	380	96	4	279	148	0	907
UMAG	191	36	1	153	57	0	438
UTAL	501	97	3	1.158	307	0	2.066
UCM	531	163	7	675	287	0	1.663
UCSC	831	186	12	806	213	0	2.048
UCT	1.061	150	12	760	230	0	2.213
UDP	1.633	52	27	1.295	99	0	3.106
UM	2.461	183	44	1.880	332	0	4.900
UFT	643	69	18	532	77	0	1.339
UAB	7.009	855	127	4.666	1.250	0	13.907
UAI	1.029	2	11	837	10	0	1.889
UANDES	626	1	2	721	6	0	1.356
UDD	1.901	26	17	963	34	0	2.941
UAH	875	65	20	471	106	0	1.537
Totales	37.460	4.329	614	45.066	7.831	0	95.300

Universidades adscritas al proceso de admisión

PR: Puntaje Ranking; PNEM: Puntaje Notas Enseñanza Media; Rec. Est. / Val. Est.: Reconocimiento de Estudios y Validación de Estudios.

2.15. Matriculados según Universidad y modalidad.

Universidad	PR = PNEM			PR > PNEM			Total
	Humanístico - Científica	Técnico - Profesional	Rec. Est. / Val. Est.	Humanístico - Científica	Técnico - Profesional	Rec. Est. / Val. Est.	
UCH	965	26	28	3.784	83	0	4.886
PUCCH	740	28	25	3.613	54	0	4.460
UDEC	1.733	216	26	2.787	354	0	5.116
PUCV	1.224	85	12	1.587	180	0	3.088
UTFSM	972	170	19	2.197	416	0	3.774
USACH	689	61	12	2.387	433	0	3.582
UACH	1.043	103	5	1.268	205	0	2.624
UCN	776	44	14	1.004	155	0	1.993
UV	1.152	96	13	1.485	158	0	2.904
UMCE	416	60	4	454	94	0	1.028
UTEM	809	142	15	487	223	0	1.676
UTA	594	63	12	610	91	0	1.370
UNAP	239	47	1	253	88	0	628
UANTOF	426	71	21	474	99	0	1.091
ULS	624	63	9	770	131	0	1.597
UPLA	733	97	8	427	88	0	1.353
UATA	205	135	6	223	214	0	783
UBB	660	230	6	889	464	0	2.249
UFRO	681	70	4	1.073	142	0	1.970
ULLAG	285	55	2	205	102	0	649
UMAG	164	32	1	133	39	0	369
UTAL	525	104	2	1.097	278	0	2.006
UCM	407	121	5	514	201	0	1.248
UCSC	592	117	5	625	145	0	1.484
UCT	833	93	7	621	191	0	1.745
UDP	1.392	29	20	1.069	74	0	2.584
UM	1.577	54	28	1.205	125	0	2.989
UFT	431	22	12	369	23	0	857
UAB	4.455	344	75	2.974	527	0	8.375
UAI	950	1	10	732	5	0	1.698
UANDES	627	2	4	674	8	0	1.315
UDD	1.651	14	14	742	11	0	2.432
UAH	735	44	16	350	63	0	1.208
Totales	29.305	2.839	441	37.082	5.464	0	75.131

PR: Puntaje Ranking; PNEM: Puntaje Notas Enseñanza Media; Rec. Est. / Val. Est.: Reconocimiento de Estudios y Validación de Estudios.

ANEXOS

ANEXO I

RESEÑA HISTÓRICA

1. SISTEMA DE SELECCIÓN 1844 - 1966: PRUEBA DE BACHILLERATO¹

El sistema de ingreso a la Educación Superior en Chile ha tenido tres grandes fases en su historia, el Examen de Bachillerato, la Prueba de Aptitud Académica (PAA) y la Prueba de Selección Universitaria (PSU).

La Universidad de Chile (en adelante UCH), históricamente, ha ejercido un papel relevante en la creación, administración y renovación del sistema de ingreso a la educación universitaria². En efecto, la Constitución Política de 1833 estableció la creación de una Superintendencia de Instrucción Pública, la que se concretó diez años después, al entrar en funcionamiento la UCH, la cual durante ochenta y cinco años ejerció ese rol. En el período que la UCH ejerció como superintendencia, creó la malla curricular y ejerció la dirección y supervisión de la educación secundaria y, de común acuerdo con el Ministerio de Instrucción Pública, procedió a fundar liceos, a lo largo de todo el país, abarcando desde Tarapacá a Magallanes.

Aunque el reglamento relativo al Bachillerato estuvo terminado en 1844, entró en vigencia en 1850. El examen de admisión, conocido como Prueba de Bachillerato, fue aplicado por la UCH durante ciento dieciséis años (1850 - 1966).

¹ *Esta síntesis del Bachillerato, está basada en la elaboración de un trabajo inédito de José Vera Rodríguez, miembro del Comité de Historia y Ciencias Sociales (DEMRE), Universidad de Chile, denominado **El Examen de Admisión a la Universidad. Permanencia y Cambio.***

² *El 19 de noviembre de 1842 se promulgó la Ley Orgánica que dio origen a la Universidad de Chile.*

En cuanto a la aplicación y administración del Bachillerato, cabe señalar que en 1881, se amplió la cobertura del sistema al permitir el ingreso de la mujer a la educación superior. Posteriormente, a partir de 1919, para evitar los casos de suplantación de personas en las pruebas, se acordó exigir que los postulantes presentasen su cedula de identidad personal. El Bachillerato originalmente se requirió para ingresar a las carreras de Derecho y Medicina de la UCH. En el año 1900 se requirió para ingresar a las carreras de Pedagogía en el Instituto Pedagógico y en las décadas siguientes fue exigido para ingresar a Odontología, Farmacia y Arquitectura. Posteriormente, se amplió para ingresar a las demás carreras, como las de Arte y Sociología.

Respecto a las otras universidades, la Universidad Católica, corporación privada fundada en 1888, exigió la Prueba de Bachillerato para ingresar a Derecho e Ingeniería en 1898. En cambio, la Universidad de Concepción, fundada en 1919, se incorporó inmediatamente al sistema de admisión del Bachillerato. A su vez, las universidades que se crearon con posterioridad fueron incorporándose paulatinamente a este sistema de ingreso.

Otro aspecto significativo fue la extensión de la prueba de Bachillerato a provincias. Esta ampliación comenzó en 1916 en el Liceo de Hombres de Concepción y en 1917 en el Liceo de Valparaíso, luego en los decenios siguientes se extendió paulatinamente, existiendo en 1966, además de Santiago, diecisiete sedes provinciales entre Arica y Punta Arenas.

En 1921, se produjo otro cambio significativo, pues además de la tradicional prueba oral, se exigió el examen escrito en Castellano y en Historia, luego, en esa misma década, comenzó la asignación de puntaje, con el propósito de resolver el problema de exceso de alumnos en las escuelas universitarias de la UCH, lo cual implicó la limitación de la matrícula según el rendimiento de los postulantes. Por otra parte, en las décadas de 1930 a 1950, se implementaron pruebas para postulantes provenientes de las escuelas normales, comerciales e industriales. Y a partir de 1933, comenzaron a exigirse las pruebas de Ciencias.

Finalmente, a mediados del siglo XX, el Bachillerato fue blanco de fuertes críticas, en especial por entregar el grado académico de Bachiller en Humanidades a personas que egresaban de una enseñanza secundaria que ya no dependía de la Universidad. Además, había otro problema importante, existía un sistema paralelo de exámenes de selección que aplicaban facultades como Medicina y Derecho de la UCH, lo que significaba que personas que aprobaban el Bachillerato, no podían ingresar a esas carreras por fracasar en dichas pruebas³.

2. SISTEMA DE SELECCIÓN (1967 - 2003): PRUEBA DE APTITUD ACADÉMICA

El paso del examen de Bachillerato a la Prueba de Aptitud Académica implicó cambios profundos en el sistema de ingreso a la educación superior. La Universidad dejó de otorgar el grado académico de Bachiller en Humanidades y reemplazó el sistema de pruebas de respuesta escrita para instaurar un sistema de pruebas objetivas que permitían seleccionar a los postulantes sobre la base de la medición de aptitudes y de conocimientos específicos requeridos para el estudio universitario.

Los requisitos de ingreso a la educación superior, desde el año académico de 1967, fueron la licencia de enseñanza media, otorgada por el Ministerio de Educación Pública, la Prueba de Aptitud Académica (PAA), la cual implicaba una prueba de Lenguaje, otra de Matemática y las pruebas de conocimientos específicos (PCE), optativas para algunas carreras de diversas universidades, salvo la PCE de Historia y Geografía de Chile, implementada a partir de 1985, que fue obligatoria. Además existieron otros factores particulares de selección, dependiendo de la realidad de cada carrera, facultad o universidad.

³ *Aquellas pruebas comenzaron a implementarse hacia 1929.*

En esta etapa, el puntaje obtenido en el examen fue relativo al grupo con el cual se postulaba; se aplicaron pruebas objetivas, quedando eliminada la prueba escrita, se implementó una batería de pruebas que implicaba la PAA, con sus partes Verbal y Matemática, que medían habilidades básicas en base a contenidos curriculares hasta Segundo Medio y Pruebas de Conocimientos Específicos, que consideraban contenidos de Primero a Cuarto Medio.

El cambio fue impulsado, entre otros, por Eugenio González Rojas, rector de la UCH (1963 - 1967) y Erika Grassau Schaufele, directora del Instituto de Investigaciones Estadísticas de la UCH, que llevó a cabo bajo su dirección la creación, experimentación, implementación, administración, revisión e información de resultados del nuevo instrumento de selección universitaria.

La UCH, al crear la PAA, prosiguió y profundizó un proceso integrado nacional de postulación y selección conjunta. Las universidades de Concepción, Técnica del Estado y Austral de Chile se incorporaron el primer año y el resto de las universidades existentes se incorporaron paulatinamente.

3. PROCESOS DE ADMISIÓN 2004 - 2012: PRUEBA DE SELECCIÓN UNIVERSITARIA

Durante el año 2000, el Ministerio de Educación (MINEDUC) y el Consejo de Rectores de las Universidades Chilenas (CRUCH) convocaron a profesionales de diversos organismos, formando una comisión de trabajo con el propósito de analizar los instrumentos de selección universitaria, en función de la reforma curricular y de nuevos principios asociados al currículum. En efecto, esta comisión conjunta MINEDUC - CRUCH, tras un año de trabajo, planteó la necesidad de abandonar el paradigma de la aptitud y propuso una "nueva configuración de instrumentos para el sistema de admisión, consistente en un conjunto de cuatro pruebas" que incluyesen los contenidos de los cuatro años de Enseñanza Media.

Por otra parte, el concepto de referencia curricular, fue fijado en el año 2002 por la Mesa Escolar. Esta noción se fijó con el propósito de establecer una correspondencia explícita entre el Marco Curricular de la Enseñanza Media y la batería de Pruebas de Selección, es decir, cada ítem de las distintas Pruebas hace referencia a un Contenido Mínimo Obligatorio y a una Habilidad Cognitiva.

En enero de 2001, el CRUCH anunció el cambio de las pruebas de admisión, procediendo a reemplazar la Prueba de Aptitud Académica y las de Conocimientos Específicos, por una nueva prueba. Posteriormente, el Departamento de Evaluación, Medición y Registro Educacional (DEMRE) de la UCH, diseñador y constructor de las nuevas pruebas, asumió la responsabilidad de dicha transformación en un período de transición hasta el año 2005 y paralelamente se creó un Comité Técnico Asesor, que velaría por la calidad de los nuevos instrumentos de medición.

A partir del proceso de admisión 2004, comenzó el nuevo sistema de ingreso a la educación superior. La Prueba de Selección Universitaria (PSU) consiste en un conjunto de pruebas de razonamiento, de carácter objetivo, y con énfasis tanto en contenidos como en habilidades cognitivas. La PSU está compuesta por cuatro pruebas: Lenguaje y Comunicación (L y C), Matemática (MAT), Historia y Ciencias Sociales (H y CS), y Ciencias (CS). En el caso de L y C y MAT, ambas pruebas son de carácter obligatorio, en cambio las pruebas de H y CS y CS son electivas. Sin embargo, los postulantes deben rendir, al menos, una de las dos pruebas electivas.

Al establecer una comparación entre la PAA y la PSU cabe destacar que una de sus diferencias es la mayor referencia curricular. En la PAA Verbal y Matemática, los contenidos a medir de los programas de estudio de la enseñanza secundaria correspondían sólo a Primero Medio y en las de Conocimientos Específicos se incorporaban contenidos entre Primero y Cuarto Medio. En el caso de la PSU, los contenidos medibles corresponden a contenidos mínimos obligatorios desde primero a cuarto medio.

El actual sistema de admisión es mucho más masivo que los sistemas que lo antecedieron. Durante los procesos de admisión 2004 a 2012, han aumentado notoriamente los interesados en rendir la PSU. Así, en el proceso de admisión 2004 se inscribieron 159.249 personas, en el de 2007 aumentó a 242.155 y en el de 2011 se incrementó a 289.244, disminuyendo levemente en el último proceso a 271.862. Sin embargo, hasta ahora, en el proceso en que más personas han rendido la prueba fue en el de 2010, con 251.634 participantes⁴. Fundamental en el crecimiento del interés por rendir la PSU ha sido el aporte del Estado proporcionado a través de las becas otorgadas por la Junta Nacional de Auxilio Escolar y Becas (JUNAEB), que ampliaron potencialmente la cobertura a partir del proceso de admisión 2007.

Finalmente, una de las innovaciones recientes que ha tenido el sistema de admisión de la PSU, es el de la incorporación de universidades privadas. En efecto, el CRUCH a mediados del año 2011 acordó invitar a las universidades particulares a utilizar el sistema de admisión de la PSU⁵. En respuesta a dicha invitación, ocho universidades privadas decidieron incorporarse⁶, las cuales son: Universidad Diego Portales, Universidad Mayor, Universidad Finis Terrae, Universidad Andrés Bello, Universidad Adolfo Ibáñez, Universidad de los Andes, Universidad del Desarrollo y Universidad Alberto Hurtado⁷.

⁴ Universidad de Chile, **Compendio estadístico. Proceso de admisión año académico 2011**, p. 146.

⁵ Acuerdo N° 44 - Sesión 524 del 29 de mayo de 2011 y Acuerdo N° 50 - Sesión 525 del 30 de junio de 2011. Consejo de Rectores de las Universidades Chilenas.

⁶ Estas universidades fueron fundadas entre 1982 y 1997. **Ver El Mercurio, Proceso de admisión 2012. Universidades del Consejo de Rectores y adscritas al proceso de admisión**, 4 de agosto de 2011, Documento Oficial N° 3, pp. 43 - 55.

⁷ **El Mercurio, PSU en el Mercurio**, 11 de agosto de 2011, Documento N° 6, p. 3.

ANEXO II 2.1. Postulantes según Universidad e intervalo de puntaje de Notas de Enseñanza Media.

Universidad	Rec. Est.	Menos de 450	450 a 499	500 a 549	550 a 599	600 a 649	650 a 699	700 a 749	750 a 799	800 o más	Total
UCH	18	55	434	973	3.028	3.609	3.995	5.238	1.634	291	19.275
PUCCH	12	13	101	370	1.773	2.530	2.995	4.262	1.487	257	13.800
UDEC	12	942	2.782	2.693	4.101	3.357	2.582	2.787	813	133	20.202
PUCV	8	490	1.753	1.752	2.751	1.830	1.387	1.265	283	53	11.572
UTFSM	9	554	1.175	1.127	2.250	2.422	2.190	2.420	616	99	12.862
USACH	12	39	371	918	2.966	3.477	3.032	2.832	704	101	14.452
UACH	6	474	1.257	1.177	1.715	1.313	933	969	241	37	8.122
UCN	7	180	771	796	1.233	959	710	702	180	26	5.564
UV	9	486	1.893	1.806	2.793	1.887	1.428	1.481	439	84	12.306
UMCE	2	87	414	569	918	615	348	256	34	2	3.245
UTEM	8	694	1.322	1.039	1.145	677	316	180	25	6	5.412
UTA	1	82	414	410	569	452	292	247	73	8	2.548
UNAP	3	57	260	311	445	312	165	146	29	6	1.734
UANTOF	7	231	573	454	661	430	340	383	94	13	3.186
ULS	6	329	889	763	1.058	834	570	455	93	10	5.007
UPLA	0	632	1.257	980	1.081	670	382	259	38	7	5.306
UATA	1	187	349	269	334	283	171	119	39	3	1.755
UBB	0	340	1.298	1.195	1.647	1.338	918	759	192	10	7.697
UFRO	4	241	1.032	1.056	1.547	1.169	837	899	225	40	7.050
ULLAG	2	148	412	334	356	283	152	114	11	2	1.814
UMAG	1	59	145	123	188	131	81	68	11	3	810
UTAL	2	235	814	851	1.545	1.339	1.030	1.123	325	41	7.305
UCM	1	102	522	646	1.132	949	665	666	165	15	4.863
UCSC	3	498	1.228	1.069	1.473	1.237	845	920	304	48	7.625
UCT	2	456	2.272	1.024	1.249	832	447	306	41	3	5.632
UDP	14	842	2.287	2.419	3.445	2.135	1.390	997	193	20	13.742
UM	25	1.508	3.700	3.377	4.478	2.899	1.914	1.611	360	49	19.921
UFT	5	548	1.284	1.169	1.601	1.057	709	684	160	17	7.234
UAB	30	2.863	6.217	5.107	6.445	3.844	2.498	1.907	400	49	29.360
UAI	6	219	712	878	1.649	1.211	1.029	1.035	220	26	6.985
UANDES	3	35	315	550	1.167	1.098	927	1.145	414	71	5.725
UDD	9	728	2.105	2.078	2.967	1.848	1.251	1.140	326	52	12.504
UAH	5	380	1.132	1.026	1.226	696	299	217	39	1	5.021
Totales	233	14.734	40.490	39.309	60.936	47.723	36.828	37.592	10.208	1.583	289.636

Universidades del Consejo de Rectores

Universidades adscritas al proceso de admisión

2.2. Seleccionados según Universidad e intervalo de puntaje de Notas de Enseñanza Media.

Universidad	Rec. Est.	Menos de 450	450 a 499	500 a 549	550 a 599	600 a 649	650 a 699	700 a 749	750 a 799	800 o más	Total
UCH	4	7	81	176	651	908	1.172	1.704	528	91	5.322
PUCCH	3	4	10	56	400	685	1.026	1.799	758	112	4.853
UDEC	3	213	717	769	1.232	1.112	931	1.089	315	55	6.436
PUCV	3	89	401	482	903	651	516	460	92	15	3.612
UTFSM	2	185	415	397	658	780	781	892	210	35	4.355
USACH	5	9	100	268	853	1.147	988	883	173	21	4.447
UACH	2	139	430	513	725	627	410	385	79	8	3.318
UCN	3	71	301	335	568	400	302	276	69	13	2.338
UV	1	115	520	553	808	564	439	452	146	35	3.633
UMCE	0	24	112	207	371	241	122	77	9	1	1.164
UTEM	5	305	594	501	515	292	89	54	4	0	2.359
UTA	1	50	268	280	367	275	193	153	41	4	1.632
UNAP	0	27	122	128	190	157	74	73	12	4	787
UANTOF	3	141	280	172	279	209	153	162	38	6	1.443
ULS	2	65	280	282	388	385	232	216	42	4	1.896
UPLA	0	172	384	313	329	216	104	76	10	0	1.604
UATA	1	130	194	144	154	152	112	52	12	0	951
UBB	0	64	321	322	499	500	389	304	78	2	2.479
UFRO	1	66	337	313	547	400	294	313	78	12	2.361
ULLAG	1	69	207	176	207	133	66	43	5	0	907
UMAG	1	19	61	68	114	84	48	35	7	1	438
UTAL	0	23	85	143	411	435	390	432	131	16	2.066
UCM	0	19	166	207	419	385	232	194	37	4	1.663
UCSC	0	151	330	339	432	335	209	175	60	17	2.048
UCT	0	262	548	389	448	301	165	93	7	0	2.213
UDP	3	100	426	542	967	558	294	184	27	5	3.106
UM	4	436	1.029	899	1.084	659	419	307	53	10	4.900
UFT	2	152	275	205	261	164	119	117	40	4	1.339
UAB	17	1.538	3.243	2.550	3.142	1.717	950	639	99	12	13.907
UAI	1	26	139	231	521	387	313	237	31	3	1.889
UANDES	0	6	59	134	288	286	235	240	90	18	1.356
UDD	0	113	495	520	792	474	296	195	51	5	2.941
UAH	2	113	386	375	395	171	64	25	6	0	1.537
Totales	70	4.903	13.316	12.989	19.918	15.790	12.127	12.336	3.338	513	95.300

Universidades del Consejo de Rectores

Universidades adscritas al proceso de admisión

2.3. Matriculados según Universidad e intervalo de puntaje de Notas de Enseñanza Media.

Universidad	Rec. Est.	Menos de 450	450 a 499	500 a 549	550 a 599	600 a 649	650 a 699	700 a 749	750 a 799	800 o más	Total
UCH	4	9	81	177	630	843	1.080	1.508	471	83	4.886
PUCCH	3	4	8	52	360	628	933	1.648	716	108	4.460
UDEC	2	150	527	578	950	774	774	920	269	51	5.116
PUCV	2	76	332	389	787	550	447	407	85	13	3.088
UTFSM	2	128	323	319	582	695	711	799	184	31	3.774
USACH	4	9	83	225	714	924	771	698	138	16	3.582
UAACH	1	111	320	370	573	509	342	320	69	9	2.624
UCN	2	56	253	280	478	343	259	244	65	13	1.993
UV	2	88	416	429	650	450	348	367	123	31	2.904
UMCE	0	20	104	186	322	219	97	70	9	1	1.028
UTEM	0	232	455	353	357	188	60	28	3	0	1.676
UTA	1	42	192	212	331	233	173	143	38	5	1.370
UNAP	0	14	89	107	156	123	63	61	12	3	628
UANTOF	1	102	217	125	212	151	117	130	31	5	1.091
ULS	2	71	228	225	324	331	193	183	36	4	1.597
UPLA	0	176	341	239	270	172	86	60	9	0	1.353
UATA	0	107	168	104	124	130	95	45	10	0	783
UBB	0	69	297	284	455	460	342	270	70	2	2.249
UFRO	1	51	270	260	457	326	254	274	68	9	1.970
ULLAG	0	46	155	120	148	99	47	30	4	0	649
UMAG	0	13	51	55	103	72	39	29	6	1	369
UTAL	0	23	95	176	402	430	360	400	105	15	2.006
UCM	0	15	131	155	306	282	174	152	29	4	1.248
UCSC	0	93	216	235	331	251	167	128	49	14	1.484
UCT	0	187	416	318	365	256	124	73	6	0	1.745
UDP	2	83	367	481	805	452	227	144	20	3	2.584
UM	2	250	594	665	665	414	267	210	33	7	2.989
UFT	2	74	173	132	173	102	85	84	30	2	857
UAB	7	859	1.957	1.519	1.942	1.006	609	404	66	6	8.375
UAI	1	17	125	211	477	339	289	208	28	3	1.698
UANDES	0	7	60	130	294	233	233	222	85	10	1.315
UDD	0	90	429	435	661	395	228	145	45	4	2.432
UAH	0	111	309	311	296	124	39	14	4	0	1.208
Totales	41	3.383	9.782	9.739	15.700	12.666	10.033	10.418	2.916	453	75.131

Universidades del Consejo de Rectores

Universidades adscritas al proceso de admisión

2.4. Postulaciones según Universidad e intervalo de puntajes Prueba Obligatoria de Lenguaje y Comunicación.

Universidad	Menos de 450	450 a 499	500 a 549	550 a 599	600 a 649	650 a 699	700 a 749	750 a 799	800 o más	Total
UCH	10	44	452	2.064	5.844	5.460	3.612	1.615	217	19.318
PUCCH	11	63	492	1.576	3.847	3.706	2.680	1.258	180	13.813
UDEC	387	2.025	4.812	5.065	4.413	2.069	1.066	387	46	20.270
PUCV	43	550	2.324	3.110	3.164	1.586	608	182	9	11.576
UTFSM	283	1.154	2.399	2.767	3.269	1.805	883	278	24	12.862
USACH	67	392	1.681	3.312	4.539	2.713	1.270	453	51	14.478
UACH	143	822	2.047	2.089	1.608	833	418	155	23	8.138
UCN	181	539	1.355	1.503	1.104	541	251	90	9	5.573
UV	49	649	2.808	3.442	3.055	1.387	663	242	36	12.331
UMCE	2	34	275	833	1.236	582	239	51	3	3.255
UTEM	166	799	1.799	1.495	899	199	52	8	0	5.417
UTA	147	464	816	652	332	102	32	3	1	2.549
UNAP	115	352	576	424	195	49	21	3	1	1.736
UANTOF	106	476	962	764	531	205	113	31	1	3.189
ULS	122	580	1.476	1.418	969	321	106	23	1	5.016
UPLA	102	618	1.723	1.548	953	274	71	24	1	5.314
UATA	69	274	552	486	256	92	23	3	0	1.755
UBB	306	1.226	2.429	2.078	1.211	323	118	22	2	7.715
UFRO	135	661	1.824	1.911	1.408	654	340	109	15	7.057
ULLAG	44	340	680	452	233	56	10	1	0	1.816
UMAG	15	150	275	206	117	32	12	5	1	813
UTAL	34	505	1.824	1.998	1.733	741	359	124	11	7.329
UCM	73	513	1.425	1.289	940	377	196	66	6	4.885
UCSC	243	1.129	2.273	1.910	1.231	505	262	75	12	7.640
UCT	178	854	1.909	1.502	854	241	92	16	1	5.647
UDP	50	611	2.632	3.577	3.598	1.921	1.010	317	38	13.754
UM	401	1.978	5.171	5.430	4.151	1.746	794	250	25	19.946
UFT	201	743	1.738	1.878	1.565	673	337	91	13	7.239
UAB	1.270	4.105	8.359	7.584	5.352	1.875	699	176	22	29.442
UAI	4	56	575	1.538	2.389	1.478	708	221	18	6.987
UANDES	2	35	326	1.007	1.890	1.289	771	361	47	5.728
UDD	55	730	2.709	3.425	3.181	1.382	674	317	44	12.517
UAH	10	125	654	1.351	1.738	788	269	88	3	5.026
Totales	5.024	23.596	61.352	69.684	67.805	36.005	18.759	7.045	861	290.131

Universidades del Consejo de Rectores

Universidades adscritas al proceso de admisión

2.5. Seleccionados según Universidad e intervalo de puntajes Prueba Obligatoria de Lenguaje y Comunicación.

Universidad	Menos de 450	450 a 499	500 a 549	550 a 599	600 a 649	650 a 699	700 a 749	750 a 799	800 o más	Total
UCH	1	3	31	270	1.181	1.675	1.354	712	95	5.322
PUCCH	2	14	93	371	1.182	1.350	1.143	611	87	4.853
UDEC	97	477	1.188	1.576	1.689	849	407	141	12	6.436
PUCV	12	115	527	913	1.120	624	228	72	1	3.612
UTFSM	132	495	890	840	1.058	613	254	66	7	4.355
USACH	18	134	597	1.139	1.470	719	281	83	6	4.447
UAACH	66	343	820	904	699	306	135	38	7	3.318
UCN	94	250	596	611	449	220	91	25	2	2.338
UV	21	171	746	1.007	982	441	190	61	14	3.633
UMCE	0	9	103	268	421	249	94	19	1	1.164
UTEM	69	353	849	664	354	53	15	2	0	2.359
UTA	105	339	551	415	170	43	7	2	0	1.632
UNAP	77	173	254	170	91	13	9	0	0	787
UANTOF	59	250	481	339	202	64	42	6	0	1.443
ULS	33	183	513	570	416	127	45	9	0	1.896
UPLA	31	160	538	522	272	60	18	2	1	1.604
UATA	42	171	311	251	127	41	8	0	0	951
UBB	83	359	758	729	409	97	41	3	0	2.479
UFRO	36	150	577	638	547	261	111	37	4	2.361
ULLAG	24	181	377	206	101	15	3	0	0	907
UMAG	8	83	156	117	59	13	0	2	0	438
UTAL	7	127	483	556	527	224	106	32	4	2.066
UCM	24	156	485	482	345	110	44	15	2	1.663
UCSC	90	359	699	501	264	86	34	15	0	2.048
UCT	87	379	785	566	282	78	30	6	0	2.213
UDP	2	55	312	720	1.088	577	267	73	12	3.106
UM	138	516	1.215	1.406	1.017	412	156	37	3	4.900
UFT	48	143	336	359	280	112	47	14	0	1.339
UAB	851	2.465	4.337	3.406	2.075	540	180	49	4	13.907
UAI	2	9	85	330	719	486	207	46	5	1.889
UANDES	0	5	69	231	477	176	176	76	9	1.356
UDD	8	101	538	895	903	327	115	49	5	2.941
UAH	1	25	156	409	593	272	68	12	1	1.537
Totales	2.268	8.753	20.456	22.381	21.569	11.370	5.906	2.315	282	95.300

Universidades adscritas al proceso de admisión

2.6. Matriculados según Universidad e intervalo de puntajes Prueba Obligatoria de Lenguaje y Comunicación.

Universidad	Menos de 450	450 a 499	500 a 549	550 a 599	600 a 649	650 a 699	700 a 749	750 a 799	800 o más	Total
UCH	1	3	32	243	1.094	1.505	1.261	660	87	4.886
PUCCH	2	13	80	317	1.066	1.237	1.081	578	86	4.460
UDEC	67	332	870	1.253	1.380	721	355	126	12	5.116
PUCV	11	97	434	773	957	543	203	69	1	3.088
UTFSM	112	382	730	729	960	563	226	65	7	3.774
USACH	17	98	468	899	1.188	592	240	75	5	3.582
UACh	44	262	629	696	583	254	117	34	5	2.624
UCN	60	193	491	539	402	204	82	21	1	1.993
UV	13	137	560	792	802	375	158	55	12	2.904
UMCE	0	8	91	242	363	220	84	19	1	1.028
UTEM	45	261	593	487	244	36	7	3	0	1.676
UTA	90	263	463	346	157	41	8	2	0	1.370
UNAP	53	130	209	142	75	11	8	0	0	628
UANTOF	43	187	351	262	155	53	35	5	0	1.091
ULS	34	149	417	470	374	105	40	8	0	1.597
UPLA	19	146	448	443	225	54	15	2	1	1.353
UATA	33	132	267	200	110	33	8	0	0	783
UBB	77	319	682	667	373	90	38	3	0	2.249
UFRO	30	119	461	537	471	218	97	34	3	1.970
ULLAG	14	119	255	168	80	12	1	0	0	649
UMAG	6	68	135	93	51	14	0	2	0	369
UTAL	9	127	468	545	518	217	93	25	4	2.006
UCM	14	106	348	350	284	96	36	12	2	1.248
UCSC	59	246	470	382	214	73	38	12	0	1.484
UCT	59	272	614	474	225	74	22	5	0	1.745
UDP	3	46	260	614	869	484	232	65	11	2.584
UM	62	251	663	868	685	306	127	25	2	2.989
UFT	25	68	193	236	188	91	42	14	0	857
UAB	336	1.182	2.488	2.268	1.507	406	145	39	4	8.375
UAI	0	9	77	292	657	426	190	42	5	1.698
UANDES	0	5	68	224	464	313	164	68	9	1.315
UDD	5	95	427	741	745	274	95	45	5	2.432
UAH	0	12	107	314	476	223	63	12	1	1.208
Totales	1.343	5.837	14.849	17.606	17.942	9.864	5.301	2.125	264	75.131

Universidades del Consejo de Rectores

Universidades adscritas al proceso de admisión

2.7. Postulantes según Universidad e intervalo de puntaje Prueba Obligatoria de Matemática.

Universidad	Menos de 450	450 a 499	500 a 549	550 a 599	600 a 649	650 a 699	700 a 749	750 a 799	800 o más	Total
UCH	10	105	762	2.527	5.567	4.938	3.352	1.302	740	19.303
PUCCH	15	113	559	1.727	3.779	3.488	2.443	1.009	677	13.810
UDEC	322	1.870	4.582	5.218	4.589	2.242	1.035	284	111	20.253
PUCV	70	631	2.162	3.355	3.251	1.537	453	86	32	11.577
UTFSM	92	572	1.618	2.045	2.868	2.954	1.829	586	298	12.862
USACH	56	382	1.292	3.040	4.580	3.133	1.453	391	152	14.479
UACH	177	853	1.989	2.158	1.668	808	349	101	27	8.130
UCN	150	505	1.127	1.515	1.378	609	225	41	21	5.571
UV	117	915	2.789	3.856	2.953	1.151	427	94	34	12.336
UMCE	46	267	690	1.085	827	267	64	8	4	3.258
UTEM	142	681	1.586	1.751	1.011	207	35	6	1	5.420
UTA	100	470	799	669	381	103	23	2	2	2.549
UNAP	140	382	514	435	196	55	13	1	1	1.737
UANTOF	87	425	943	800	592	241	83	10	6	3.187
ULS	97	554	1.254	1.549	1.086	354	96	17	11	5.018
UPLA	241	1.033	1.854	1.462	590	109	22	3	5	5.319
UATA	36	206	469	556	354	104	23	4	3	1.755
UBB	155	944	2.253	2.206	1.525	492	124	14	3	7.716
UFRO	144	744	1.722	1.970	1.483	625	272	71	25	7.056
ULLAG	77	380	676	456	175	38	6	3	4	1.815
UMAG	24	164	259	208	109	31	12	2	3	812
UTAL	59	536	1.729	2.165	1.712	764	293	47	20	7.325
UCM	80	476	1.309	1.430	944	178	34	34	9	4.879
UCSC	168	1.014	2.128	2.130	1.374	531	226	46	18	7.635
UCT	211	1.033	1.930	1.577	693	172	25	6	2	5.649
UDP	99	796	2.461	3.842	3.831	1.961	615	114	32	13.751
UM	494	2.236	4.727	5.572	4.272	1.759	698	145	41	19.944
UFT	262	797	1.546	1.920	1.580	781	282	51	18	7.237
UAB	1.408	4.383	7.502	8.052	5.485	1.923	541	101	26	29.421
UAI	46	292	648	889	1.590	1.948	1.145	301	128	6.987
UANDES	3	49	237	774	1.571	1.605	977	339	172	5.727
UDD	60	695	2.335	3.321	3.171	1.775	827	236	93	12.513
UAH	66	445	1.367	1.831	1.037	230	38	9	3	5.026
Totales	5.254	24.948	57.818	72.091	66.222	37.354	18.184	5.464	2.722	290.057

Universidades del Consejo de Rectores

Universidades adscritas al proceso de admisión

2.8. Seleccionados según Universidad e intervalo de puntaje Prueba Obligatoria de Matemática.

Universidad	Menos de 450	450 a 499	500 a 549	550 a 599	600 a 649	650 a 699	700 a 749	750 a 799	800 o más	Total
UCH	1	8	116	469	1.279	1.457	1.157	524	311	5.322
PUCCH	5	21	84	386	1.114	1.293	1.017	516	417	4.853
UDEC	39	397	1.179	1.542	1.732	968	411	110	58	6.436
PUCV	6	96	456	995	1.253	622	157	22	5	3.612
UTFSM	34	258	685	717	758	986	690	162	65	4.355
USACH	13	135	451	960	1.501	977	343	56	11	4.447
UACH	69	305	798	940	743	297	127	34	5	3.318
UCN	51	196	477	683	594	232	86	12	7	2.338
UV	28	237	759	1.229	959	298	94	21	8	3.633
UMCE	11	90	214	414	311	97	26	0	1	1.164
UTEM	56	287	717	810	417	67	4	1	0	2.359
UTA	81	331	541	410	221	45	3	0	0	1.632
UNAP	88	200	218	184	73	21	3	0	0	787
UANTOF	51	221	480	341	240	81	24	3	2	1.443
ULS	44	188	405	592	455	168	38	3	3	1.896
UPLA	90	340	603	420	125	22	3	1	0	1.604
UATA	26	120	275	310	170	42	7	0	1	951
UBB	55	291	711	694	519	176	31	2	0	2.479
UFRO	41	183	452	698	624	251	86	22	4	2.361
ULLAG	46	216	361	211	64	7	0	1	1	907
UMAG	12	109	134	108	58	13	3	0	1	438
UTAL	7	73	398	669	610	218	82	7	2	2.066
UCM	27	165	486	518	314	98	41	13	1	1.663
UCSC	61	317	649	601	306	72	37	3	2	2.048
UCT	105	463	828	571	196	43	6	1	0	2.213
UDP	6	84	279	798	1.194	610	109	23	3	3.106
UM	165	584	1.089	1.454	1.093	356	123	32	4	4.900
UFT	83	188	285	329	279	117	51	7	0	1.339
UAB	830	2.513	3.846	3.817	2.231	537	115	14	4	13.907
UAI	3	23	102	203	373	687	415	62	21	1.889
UANDES	2	7	38	168	376	406	271	60	28	1.356
UDD	8	99	387	763	1.007	474	152	43	8	2.941
UAH	26	128	437	586	300	52	4	3	1	1.537
Totales	2.170	8.873	18.940	23.590	21.489	11.790	5.716	1.758	974	95.300

Universidades del Consejo de Rectores

Universidades adscritas al proceso de admisión

2.9. Matriculados según Universidad e intervalo de puntaje Prueba Obligatoria de Matemática.

Universidad	Menos de 450	450 a 499	500 a 549	550 a 599	600 a 649	650 a 699	700 a 749	750 a 799	800 o más	Total
UCH	1	9	111	454	1.180	1.303	1.046	488	294	4.886
PUCCH	5	16	78	334	996	1.181	953	492	405	4.460
UDEC	23	252	845	1.207	1.464	818	358	96	53	5.116
PUCV	4	820	367	1.099	1.099	556	144	22	5	3.088
UTFSM	25	182	525	603	684	910	637	147	61	3.774
USACH	8	92	342	721	1.234	834	291	51	9	3.582
UACH	46	211	568	770	627	255	111	31	5	2.624
UCN	31	138	398	576	537	218	77	11	7	1.993
UV	22	166	567	978	805	256	84	18	8	2.904
UMCE	6	75	196	363	280	82	24	1	1	1.028
UTEM	36	173	492	585	337	51	1	1	0	1.676
UTA	50	247	451	366	217	36	3	0	0	1.370
UNAP	58	130	182	162	71	21	4	0	0	628
UANTOF	38	160	352	257	188	71	20	3	2	1.091
ULS	27	144	313	513	402	157	36	3	2	1.597
UPLA	77	296	488	362	106	20	3	1	0	1.353
UATA	18	95	201	277	151	34	6	0	1	783
UBB	47	243	621	645	495	165	31	2	0	2.249
UFRO	26	137	350	586	550	220	75	22	4	1.970
ULLAG	30	140	260	162	50	6	0	0	1	649
UMAG	9	78	112	103	50	11	4	1	1	369
UTAL	6	77	385	662	591	205	72	7	1	2.006
UCM	20	106	355	384	252	82	36	12	1	1.248
UCSC	36	202	443	450	256	60	31	4	2	1.484
UCT	74	315	674	481	162	35	4	0	0	1.745
UDP	9	52	226	660	1.011	516	85	22	3	2.584
UM	75	280	560	888	784	100	100	19	3	2.989
UFT	29	87	170	221	210	88	47	5	0	857
UAB	251	1.067	2.169	2.618	1.728	434	92	13	3	8.375
UAI	2	15	78	167	329	647	379	62	19	1.698
UANDES	1	7	36	168	358	410	266	50	19	1.315
UDD	4	67	260	621	880	423	130	39	8	2.432
UAH	19	93	342	462	245	40	4	2	1	1.208
Totales	1.113	5.423	13.517	18.626	18.329	10.425	5.154	1.625	919	75.131

Universidades del Consejo de Rectores

Universidades adscritas al proceso de admisión

2.10. Postulantes según Universidad e intervalo de puntaje Prueba Electiva de Historia y Ciencias Sociales.

Universidad	No Rindió	Menos de 450	450 a 499	500 a 549	550 a 599	600 a 649	650 a 699	700 a 749	750 a 799	800 o más	Total
UCH	9.239	24	74	312	1.199	2.498	2.660	1.988	830	482	19.306
PUCCH	6.123	20	65	283	975	1.899	1.957	1.475	634	381	13.812
UDEC	9.667	600	1.135	2.041	2.698	2.131	1.235	490	179	84	20.260
PUCV	3.722	210	522	1.306	2.076	1.893	1.085	508	177	77	11.576
UTFSM	6.820	355	643	1.148	1.569	1.281	675	264	65	42	12.862
USACH	7.964	101	243	706	1.567	1.830	1.204	599	181	83	14.478
UACH	4.234	206	393	748	1.036	805	440	169	75	29	8.135
UCN	2.797	167	301	578	736	568	264	105	33	19	5.568
UV	4.941	222	571	1.270	2.019	1.757	954	409	136	57	12.336
UMCE	751	19	61	198	607	747	550	240	58	25	3.256
UTEM	2.289	196	378	729	986	557	204	64	12	2	5.417
UTA	1.115	140	232	394	342	206	81	30	6	5	2.551
UNAP	787	101	175	268	245	110	33	13	6	0	1.738
UANTOF	1.952	129	190	321	325	179	61	25	2	5	3.189
ULS	2.390	151	343	594	774	493	186	67	17	5	5.020
UPLA	1.451	227	440	945	1.089	748	286	87	28	11	5.312
UATA	833	104	153	214	231	139	44	28	7	3	1.756
UBB	3.241	429	732	1.108	1.202	665	249	66	17	9	7.718
UFRO	3.747	161	353	690	935	691	316	121	30	14	7.058
ULLAG	737	106	185	277	284	149	54	16	3	4	1.815
UMAG	310	49	88	127	122	80	22	12	2	1	813
UTAL	3.172	183	391	766	1.098	905	505	211	62	37	7.330
UCM	2.421	185	328	640	692	397	169	38	13	5	4.888
UCSC	3.631	369	600	933	1.064	633	280	98	14	13	7.635
UCT	2.294	231	467	801	952	561	249	70	22	5	5.658
UDP	5.937	165	393	951	1.808	1.944	1.374	772	273	129	13.746
UM	11.203	449	1.034	1.960	2.608	1.738	665	213	49	18	19.937
UFT	3.605	191	405	753	989	803	352	98	28	13	7.237
UAB	14.224	1.250	2.167	3.569	4.144	2.642	1.000	307	73	40	29.416
UAI	2.159	36	131	409	971	1.373	1.017	607	200	85	6.988
UANDES	2.729	15	60	204	533	854	714	430	127	61	5.727
UDD	6.051	197	491	1.073	1.824	1.616	836	313	81	29	12.511
UAH	528	49	174	452	1.012	1.349	868	420	126	51	5.029
Totales	133.064	7.037	13.918	26.774	38.712	34.241	20.589	10.353	3.566	1.824	290.078

Universidades del Consejo de Rectores

Universidades adscritas al proceso de admisión

2.11. Seleccionados según Universidad e intervalo de puntaje Prueba Electiva de Historia y Ciencias Sociales.

Universidad	No Rindió	Menos de 450	450 a 499	500 a 549	550 a 599	600 a 649	650 a 699	700 a 749	750 a 799	800 o más	Total
UCH	2495	4	8	50	196	539	693	676	384	277	5322
PUCCH	1975	4	12	69	282	634	772	659	282	164	4853
UDEC	3051	169	307	566	861	767	446	189	54	26	6436
PUCV	1189	41	124	339	619	627	376	192	74	31	3612
UTFSM	2187	155	267	454	545	439	216	69	16	7	4355
USACH	2517	35	78	227	487	560	349	145	38	11	4447
UACH	1730	87	166	329	428	335	158	56	24	5	3318
UCN	1250	82	119	244	282	219	86	38	14	4	2338
UV	1276	71	159	353	651	619	326	133	29	16	3633
UMCE	320	6	25	68	202	232	198	84	20	3	1164
UTEM	1075	67	157	314	431	232	65	14	4	0	2359
UTA	721	103	165	261	215	114	38	12	3	0	1632
UNAP	355	60	81	126	109	37	11	7	1	0	787
UANTOF	892	77	109	156	125	60	18	6	0	0	1443
ULS	885	42	131	226	303	208	71	24	5	1	1896
UPLA	372	80	118	324	372	244	71	16	6	1	1604
UATA	418	74	102	124	130	71	17	14	0	1	951
UBB	945	134	239	396	411	224	99	20	7	4	2479
UFRO	1237	46	101	222	320	252	122	44	12	5	2361
ULLAG	372	55	101	142	144	67	22	3	1	0	907
UMAG	168	28	56	76	65	35	9	1	0	0	438
UTAL	738	48	121	233	347	292	182	68	26	11	2066
UCM	736	63	125	252	274	149	52	10	1	1	1663
UCSC	815	128	219	292	330	178	65	17	2	2	2048
UCT	809	108	217	345	406	222	73	25	8	0	2213
UDP	1050	30	61	174	483	553	445	241	49	20	3106
UM	2519	133	297	563	718	465	150	45	8	2	4900
UFT	557	51	91	177	214	159	72	15	3	0	1339
UAB	6522	769	1246	1893	2027	1037	305	84	18	6	13907
UAI	635	9	27	70	209	406	321	145	48	19	1889
UANDES	605	3	20	43	149	215	182	101	33	5	1356
UDD	1245	28	107	272	527	493	213	50	5	1	2941
UAH	129	12	38	111	286	501	292	128	30	10	1537
Totales	41.790	2.802	5.194	9.491	13.148	11.191	6.515	3.331	1.205	633	95.300

Universidades del Consejo de Rectores

Universidades adscritas al proceso de admisión

2.12. Matriculados según Universidad e intervalo de puntaje Prueba Electiva de Historia y Ciencias Sociales.

Universidad	No Rindió	Menos de 450	450 a 499	500 a 549	550 a 599	600 a 649	650 a 699	700 a 749	750 a 799	800 o más	Total
UCH	2.271	4	7	42	180	491	642	628	363	258	4.886
PUCCH	1.817	4	14	57	249	567	702	628	267	155	4.460
UDEC	2.432	116	231	431	673	613	382	162	52	24	5.116
PUCV	1.003	36	107	286	520	537	329	173	68	29	3.088
UTFSM	1.918	124	208	394	465	385	192	65	16	7	3.774
USACH	2.082	25	59	174	386	413	282	121	31	9	3.582
UACH	1.387	60	121	243	321	282	132	51	21	6	2.624
UCN	1.064	58	95	197	250	203	76	34	13	3	1.993
UV	1.009	59	128	273	504	501	273	117	25	15	2.904
UMCE	285	5	18	53	170	223	179	76	16	3	1.028
UTEM	795	46	100	212	313	155	44	6	5	0	1.676
UTA	606	87	130	214	181	99	39	11	3	0	1.370
UNAP	301	40	66	94	78	31	11	6	1	0	628
UANTOF	680	65	74	109	100	42	15	6	0	0	1.091
ULS	759	41	107	194	239	171	57	25	3	1	1.597
UPLA	311	62	98	273	329	204	60	12	3	1	1.353
UATA	350	56	87	105	98	60	14	13	0	0	783
UBB	872	117	209	346	382	207	90	18	6	2	2.249
UFRO	1.054	40	75	170	255	214	110	39	11	2	1.970
ULLAG	264	34	67	103	110	48	19	3	1	0	649
UMAG	142	24	46	62	57	31	6	1	0	0	369
UTAL	725	43	115	233	324	285	189	62	22	8	2.006
UCM	556	40	86	186	207	119	44	8	1	1	1.248
UCSC	594	88	156	194	242	135	55	16	2	2	1.484
UCT	657	73	147	265	335	179	59	23	7	0	1.745
UDP	873	17	51	139	401	473	370	206	39	15	2.584
UM	1.644	71	161	322	410	255	86	32	6	2	2.989
UFT	378	26	53	102	122	109	54	10	3	0	857
UAB	4.284	333	630	1.008	1.161	668	212	58	15	6	8.375
UAI	579	9	23	64	182	359	293	133	41	15	1.698
UANDES	580	3	18	50	136	220	174	100	32	2	1.315
UDD	1.005	28	85	222	423	432	189	41	6	1	2.432
UAH	89	5	25	84	220	398	242	114	24	7	1.208
Totales	33.366	1.839	3.597	6.901	10.023	9.109	5.621	2.998	1.103	574	75.131

Universidades del Consejo de Rectores

Universidades adscritas al proceso de admisión

2.13. Postulaciones según Universidad e intervalo de puntaje Prueba Electiva de Ciencias.

Universidad	No Rindió	Menos de 450	450 a 499	500 a 549	550 a 599	600 a 649	650 a 699	700 a 749	750 a 799	800 o más	Total
UCH	5745	45	140	566	1995	3832	3564	2173	671	578	19309
PUCCH	4471	53	133	522	1516	2350	2324	1527	479	435	13810
UDEC	4577	1213	2186	3419	3887	2633	1329	660	198	160	20262
PUCV	4309	372	858	1695	2251	1471	480	101	24	15	11576
UTFSM	1937	646	1029	1629	2334	2536	1724	771	152	104	12862
USACH	3106	179	498	2846	2846	3256	1955	835	246	199	14482
UACH	1796	498	879	1463	1504	993	525	306	91	81	8136
UCN	1283	411	656	1001	1126	911	275	142	38	21	5572
UV	3891	478	1027	2020	2289	1395	655	385	115	81	12336
UMCE	1877	50	118	246	428	364	128	36	3	4	3254
UTEM	1948	475	644	1013	907	364	61	9	2	2	5420
UTA	781	282	405	515	367	149	35	9	2	4	2549
UNAP	485	237	302	357	260	75	16	1	2	3	1738
UANTOF	564	353	486	644	586	292	165	82	13	4	3189
ULS	1290	333	639	1028	1014	501	170	34	8	5	5022
UPLA	2388	432	690	875	666	219	37	6	0	1	5314
UATA	427	171	262	374	334	137	41	6	1	3	1756
UBB	1805	768	1240	1634	1456	607	165	38	1	5	7719
UFRO	1374	364	767	1311	1462	907	467	276	75	56	7059
ULLAG	620	200	305	360	229	79	15	6	0	0	1814
UMAG	287	84	122	167	104	32	10	6	0	0	812
UTAL	1864	424	770	1282	1395	826	451	227	59	29	7327
UCM	877	380	650	1031	943	487	271	174	47	25	4885
UCSC	1720	751	1134	1483	1298	629	333	213	47	29	7637
UCT	1706	522	833	1193	924	381	74	18	2	2	5655
UDP	5365	367	917	1926	2434	1615	680	324	76	46	13750
UM	4782	1072	2092	3595	3778	2459	1249	650	157	111	19945
UFT	2274	371	643	1113	1172	792	491	292	57	32	7237
UAB	8899	2361	3509	5030	5037	2826	1179	461	79	49	29430
UAI	3199	67	154	395	969	1093	754	294	43	20	6988
UANDES	1776	28	87	308	790	1030	873	502	179	154	5727
UDD	3940	429	980	1912	2254	1528	756	429	144	141	12513
UAH	3751	120	187	377	385	159	31	12	1	0	5023
Totales	85.114	14.536	25.342	41.846	48.940	36.636	21.283	11.000	3.012	2.399	290.108

Universidades del Consejo de Rectores

Universidades adscritas al proceso de admisión

2.14. Seleccionados según Universidad e intervalo de puntaje Prueba Electiva de Ciencias.

Universidad	No Rindió	Menos de 450	450 a 499	500 a 549	550 a 599	600 a 649	650 a 699	700 a 749	750 a 799	800 o más	Total
UCH	1627	6	12	77	346	855	1069	808	267	255	5322
PUCCH	1679	10	23	97	392	682	860	718	192	200	4853
UDEC	1385	269	527	881	1311	1133	597	223	60	50	6436
PUCV	1220	68	185	494	844	596	170	32	1	2	3612
UTFSM	721	280	439	501	664	869	630	207	28	16	4355
USACH	940	59	185	455	914	1109	569	148	36	32	4447
UACH	787	196	337	605	648	437	173	81	31	23	3318
UCN	499	188	297	456	503	244	89	46	13	3	2338
UV	1272	132	279	574	637	391	204	90	31	23	3633
UMCE	630	8	48	88	165	152	56	16	1	0	1164
UTEM	798	208	317	493	400	128	15	0	0	0	2359
UTA	505	195	278	357	210	74	10	3	0	0	1632
UNAP	233	120	157	147	101	24	3	1	1	0	787
UANTOF	287	202	220	278	264	101	67	20	3	1	1443
ULS	544	85	211	362	390	223	68	11	0	2	1896
UPLA	834	114	186	257	162	47	3	1	0	0	1604
UATA	269	95	145	199	164	62	15	2	0	0	951
UBB	610	233	391	539	477	183	40	5	0	1	2479
UFRO	458	81	215	410	528	391	166	77	16	19	2361
ULLAG	325	112	159	168	105	32	5	1	0	0	907
UMAG	155	57	65	92	53	11	5	0	0	0	438
UTAL	574	92	216	365	425	230	112	41	6	5	2066
UCM	387	128	230	324	332	164	33	40	15	10	1663
UCSC	563	263	325	411	302	105	29	33	13	4	2048
UCT	747	242	355	447	297	104	17	3	1	0	2213
UDP	1508	28	84	257	568	450	137	50	21	3	3106
UM	1402	285	468	811	950	539	267	133	28	17	4900
UFT	557	67	91	187	162	128	81	48	15	3	1339
UAB	4467	1295	1823	2446	2251	1128	360	116	15	6	13907
UAI	794	7	32	91	297	366	244	48	8	2	1889
UANDES	473	7	21	59	146	243	203	133	50	21	1356
UDD	1148	63	171	364	549	360	170	71	28	17	2941
UAH	1214	31	45	102	102	37	6	0	0	0	1537
Totales	29.612	5.226	8.537	13.394	15.659	11.598	6.473	3.206	880	715	95.300

Universidades del Consejo de Rectores

Universidades adscritas al proceso de admisión

2.15. Matriculados según Universidad e intervalo de puntaje Prueba Electiva de Ciencias.

Universidad	No Rindió	Menos de 450	450 a 499	500 a 549	550 a 599	600 a 649	650 a 699	700 a 749	750 a 799	800 o más	Total
UCH	1566	6	12	57	300	771	960	733	238	243	4886
PUCCH	1562	8	20	87	348	617	779	667	176	196	4460
UDEC	1124	180	373	659	1064	944	489	184	52	47	5116
PUCV	1052	57	142	408	735	522	141	28	1	2	3088
UTFSM	566	230	363	417	593	804	575	183	28	15	3774
USACH	720	45	142	347	741	925	487	125	24	24	3582
UACH	593	146	246	477	541	369	140	60	29	23	2624
UCN	424	157	238	379	440	221	82	39	11	2	1993
UV	1002	103	217	434	521	332	166	80	28	21	2904
UMCE	562	6	43	76	142	133	49	16	1	0	1028
UTEM	532	146	221	349	308	107	13	0	0	0	1676
UTA	418	155	231	309	177	69	8	3	0	0	1370
UNAP	181	80	111	128	96	26	3	2	1	0	628
UANTOF	209	153	169	203	201	83	53	15	4	1	1091
ULS	459	72	152	302	345	197	59	9	0	2	1597
UPLA	717	93	153	212	132	42	3	1	0	0	1353
UATA	210	75	112	174	147	51	12	2	0	0	783
UBB	544	203	343	509	443	167	34	5	0	1	2249
UFRO	373	62	165	350	448	336	139	68	12	17	1970
ULLAG	241	78	108	118	78	23	3	0	0	0	649
UMAG	120	42	62	84	45	8	6	2	0	0	369
UTAL	577	91	211	356	407	208	107	39	5	5	2006
UCM	305	75	159	245	255	127	26	35	13	8	1248
UCSC	399	169	227	303	239	81	23	29	11	3	1484
UCT	567	168	274	374	266	79	15	2	0	0	1745
UDP	1253	22	64	213	456	393	119	45	15	4	2584
UM	749	135	256	480	617	396	214	107	22	13	2989
UFT	338	27	57	108	113	97	60	40	14	3	857
UAB	2329	567	985	1554	1660	891	283	90	11	5	8375
UAI	713	8	25	82	263	331	222	45	7	2	1698
UANDES	468	6	20	58	151	230	200	121	41	20	1315
UDD	977	42	123	305	436	304	140	65	21	19	2432
UAH	975	24	33	68	72	30	6	0	0	0	1208
Totales	22.825	3.431	6.057	10.225	12.780	9.914	5.616	2.840	767	676	75.131

Universidades del Consejo de Rectores

Universidades adscritas al proceso de admisión

ANEXO III

TABLAS DE CONVERSIÓN DE PUNTAJE CORREGIDO A PUNTAJE ESTÁNDAR

Las siguientes son las Tablas de Conversión de puntaje corregido a puntaje estándar, así como su equivalencia en percentil, para cada una de las Pruebas de Selección Universitaria, del proceso de admisión 2013.

3.1. Prueba Obligatoria de Lenguaje y Comunicación.

Ptje. Corr.	Ptje. Est.	Percentil
-12	150	1
-11	159	1
-10	169	1
-9	178	1
-8	188	1
-7	197	1
-6	207	1
-5	216	1
-4	225	1
-3	235	1
-2	244	1
-1	254	1
0	263	2
1	270	2
2	284	3
3	298	4
4	310	5
5	322	6
6	333	7
7	343	8
8	353	10
9	363	12
10	373	13
11	382	15
12	389	17
13	397	19
14	405	20
15	413	22
16	420	24
17	427	26
18	433	28
19	440	31
20	448	33
21	453	35
22	460	37
23	465	39
24	472	41
25	477	43
26	483	45
27	488	47
28	494	49
29	501	51
30	506	53
31	510	55
32	516	57
33	521	59

Ptje. Corr.	Ptje. Est.	Percentil
34	527	60
35	531	62
36	537	64
37	542	66
38	548	68
39	552	69
40	558	71
41	563	72
42	568	74
43	573	75
44	579	77
45	583	78
46	589	80
47	594	81
48	600	82
49	605	84
50	611	85
51	616	86
52	622	87
53	628	88
54	635	89
55	641	91
56	647	91
57	655	92
58	662	93
59	670	94
60	678	95
61	685	96
62	694	96
63	704	97
64	715	98
65	725	98
66	736	99
67	747	99
68	762	99
69	771	99
70	780	99
71	789	99
72	797	99
73	806	99
74	815	99
75	824	99
76	832	99
77	841	99
78	850	99

Ptje. Corr.: Puntaje Corregido; **Ptje. Est.:** Puntaje Estandar.

3.2. Prueba Obligatoria de Matemática.

Ptje. Corr.	Ptje. Est.	Percentil
-12	150	1
-11	161	1
-10	170	1
-9	179	1
-8	188	1
-7	197	1
-6	205	1
-5	214	1
-4	223	1
-3	246	1
-2	274	3
-1	301	4
0	327	7
1	351	10
2	372	14
3	391	18
4	408	22
5	422	26
6	436	30
7	448	34
8	459	37
9	469	40
10	477	43
11	485	46
12	493	49
13	499	51
14	506	53
15	513	56
16	518	58
17	524	60
18	529	61
19	535	63
20	539	65
21	543	66
22	548	68
23	552	69
24	557	70
25	561	72
26	565	73
27	569	74
28	573	75
29	576	76
30	581	77
31	584	78

Ptje. Corr.	Ptje. Est.	Percentil
32	589	79
33	592	80
34	596	81
35	600	82
36	603	83
37	606	84
38	609	84
39	613	85
40	617	86
41	620	87
42	624	87
43	627	88
44	630	88
45	634	89
46	637	90
47	640	90
48	644	91
49	648	91
50	651	92
51	656	92
52	659	93
53	663	93
54	668	94
55	672	94
56	677	95
57	681	95
58	685	96
59	691	96
60	696	97
61	702	97
62	708	97
63	715	98
64	722	98
65	729	98
66	738	99
67	746	99
68	757	99
69	769	99
70	785	99
71	801	99
72	818	99
73	834	99
74	850	99

Ptje. Corr.: Puntaje Corregido; **Ptje. Est.:** Puntaje Estandar.

3.3. Prueba Electiva de Historia y Ciencias Sociales.

Ptje. Corr.	Ptje. Est.	Percentil
-18	150	1
-11	200	1
-10	207	1
-9	215	1
-8	222	1
-7	229	1
-6	236	1
-5	243	1
-4	250	1
-3	258	1
-2	265	1
-1	272	2
0	295	4
1	317	6
2	337	8
3	354	11
4	370	13
5	384	16
6	397	19
7	408	22
8	419	25
9	429	28
10	439	30
11	448	33
12	457	36
13	464	38
14	471	41
15	479	43
16	485	46
17	492	48
18	498	50
19	504	52
20	509	55
21	516	57
22	521	59
23	526	60
24	531	62
25	537	64
26	541	65
27	546	67
28	551	69
29	556	70
30	560	71
31	564	73

Ptje. Corr.	Ptje. Est.	Percentil
32	569	74
33	573	75
34	578	77
35	582	78
36	586	79
37	590	80
38	594	81
39	598	82
40	603	83
41	607	84
42	611	85
43	615	86
44	619	86
45	624	87
46	627	88
47	631	89
48	636	90
49	640	90
50	645	91
51	649	92
52	653	92
53	659	93
54	663	93
55	669	94
56	673	94
57	678	95
58	683	95
59	689	96
60	695	96
61	701	97
62	707	97
63	714	98
64	722	98
65	730	98
66	738	99
67	746	99
68	757	99
69	770	99
70	786	99
71	802	99
72	818	99
73	834	99
74	850	99

Ptje. Corr.: Puntaje Corregido; **Ptje. Est.:** Puntaje Estandar.

3.4. Prueba Electiva de Ciencias.

Ptje. Corr.	Ptje. Est.	Percentil
-17	150	1
-13	188	1
-12	197	1
-11	206	1
-10	216	1
-9	225	1
-8	234	1
-7	244	1
-6	253	1
-5	263	1
-4	272	2
-3	289	4
-2	319	6
-1	347	10
0	371	14
1	392	19
2	414	24
3	431	29
4	448	34
5	461	38
6	473	42
7	483	45
8	492	49
9	499	51
10	507	54
11	514	56
12	520	59
13	527	61
14	532	62
15	538	64
16	542	66
17	548	67
18	552	69
19	557	70
20	561	72
21	564	73
22	568	74
23	572	75
24	575	76
25	579	77
26	583	78
27	586	79
28	590	80
29	593	80
30	596	81
31	598	82
32	602	83
33	605	83

Ptje. Corr.	Ptje. Est.	Percentil
34	608	84
35	611	85
36	614	85
37	617	86
38	619	86
39	623	87
40	626	88
41	628	88
42	631	89
43	634	89
44	637	90
45	640	90
46	642	91
47	646	91
48	649	91
49	651	92
50	655	92
51	658	93
52	661	93
53	663	93
54	667	94
55	670	94
56	673	94
57	678	95
58	681	95
59	684	95
60	688	96
61	692	96
62	695	96
63	700	97
64	704	97
65	708	97
66	713	97
67	717	98
68	723	98
69	727	98
70	734	98
71	739	99
72	749	99
73	762	99
74	774	99
75	787	99
76	800	99
77	812	99
78	825	99
79	837	99
80	850	99

Ptje. Corr.: Puntaje Corregido; **Ptje. Est.:** Puntaje Estandar.

ANEXO IV

ESCALA DE TRANSFORMACIÓN DE NOTAS DE ENSEÑANZA MEDIA

A continuación se presenta la Tabla de Transformación de los promedios de las calificaciones de enseñanza media a escala de puntaje estándar para los siguientes grupos:

- Grupo A: Enseñanza Media Humanístico-Científica, Diurna, incluye a los egresados de establecimientos diurnos de promoción anual y por ciclos y a los egresados de la Escuela Naval.

- Grupo B: Enseñanza Media Humanístico-Científica de Adultos, incluye a los egresados de establecimientos vespertinos y nocturnos, a los alumnos libres con exámenes de validación y a los alumnos con estudios parciales en el extranjero.

- Grupo C: Enseñanza Media Técnico-Profesional, incluye a los egresados de Enseñanza Comercial, Industrial, Técnica, Agrícola y Marítima.

NOTA	GRUPO A	GRUPO B	GRUPO C
4,0	208	218	213
4,1	229	238	233
4,2	249	258	254
4,3	270	279	274
4,4	290	299	295
4,5	311	319	315
4,6	332	339	335
4,7	352	359	356
4,8	373	380	376
4,9	393	400	397
5,0	414	420	417
5,1	435	440	437
5,2	455	460	458
5,3	476	481	478
5,4	496	501	499
5,5	517	521	519
5,6	538	541	539
5,7	558	561	560
5,8	579	582	580
5,9	599	602	601
6,0	620	622	621
6,1	641	642	641
6,2	661	662	662
6,3	682	683	682
6,4	702	703	703
6,5	723	723	723
6,6	744	743	743
6,7	764	763	764
6,8	785	784	784
6,9	805	804	805
7,0	826	824	825

ANEXO V**1. PUNTAJES MÁXIMOS**

PROCESO	PRUEBA	PUNTAJES MÁXIMOS	TOTAL
PROCESO DE ADMISIÓN 2013	LENGUAJE Y COMUNICACIÓN	850	2
	MATEMÁTICA	850	155
	HISTORIA Y CS. SOCIALES	850	47
	CIENCIAS	850	60
	PROMEDIO PSU	837,5	2

2. PUNTAJES NACIONALES

PROCESO	PRUEBA	PUNTAJES NACIONALES	TOTAL
PROCESO DE ADMISIÓN 2013	LENGUAJE Y COMUNICACIÓN	850	1
	MATEMÁTICA	850	136
	HISTORIA Y CS. SOCIALES	850	34
	CIENCIAS	850	46
	PROMEDIO PSU	837,5	2

GLOSARIO Y ABREVIACIONES

GLOSARIO

Para lograr una mejor comprensión de los datos estadísticos que se entrega en este compendio, se precisa el significado de algunos conceptos utilizados:

Beca JUNAEB – PSU:

Es un beneficio que otorga la Junta Nacional de Auxilio Escolar y Becas, el cual consiste en la cancelación del 100% del valor de la inscripción para rendir la PSU, a los estudiantes que cursan 4° medio en Establecimientos Municipales y Particulares Subvencionados.

Los estudiantes de establecimientos Particulares Pagados, que se encuentren en condición socioeconómica vulnerable que amerite la recepción del beneficio, pueden postular como caso especial al beneficio.

Desviación Estándar:

Es una medida estadística para ver la dispersión de la distribución, expresada en las mismas unidades que la variable.

Inscritos:

Personas que, aceptando las normas generales del proceso de admisión, entregan sus datos personales y educacionales, señalan las pruebas que rendirán según sus intereses, y cancelan un arancel de inscripción, o bien se hacen beneficiarios de la Beca JUNAEB para la PSU, antecedentes con los cuales quedan registrados en los archivos del Proceso y en condiciones de rendir las pruebas.

Matriculados:

Personas que, en razón de sus puntajes, quedan seleccionados en alguna carrera de una universidad miembro del Consejo de Rectores o Adscrita al Proceso de Admisión y hacen efectiva su matrícula.

Máximo de Postulaciones:

Las Universidades han determinado un total de diez (10) postulaciones como máximo, sin embargo cada institución determina la cantidad de carreras que el postulante puede optar y en qué preferencias.

Población:

Es el número total de sujetos en una determinada variable.

Postulación:

Acto voluntario por medio del cual el postulante inscrito indica la(s) preferencia(s) que tiene por determinada(s) carrera(s) de las distintas universidades del Consejo de Rectores y Adscritas. Teóricamente, un postulante puede generar en el sistema hasta diez (10) postulaciones válidas.

Postulaciones Válidas:

Son aquellas que cumplen con todos los requisitos exigidos como, Puntaje Ponderado Mínimo, Promedio PSU Mínimo, Máximo de postulaciones, según institución. Teóricamente, un postulante puede generar en el sistema hasta diez (10) postulaciones válidas.

Postulantes:

Personas que están inscritas y realizan su postulación, independiente si cumplen o no con los requisitos exigidos por las universidades del Consejo de Rectores y las adscritas del sistema de admisión.

Postulantes Válidos:

Son aquellas personas que están inscritas en el Proceso de Admisión, cumplen con los requisitos exigidos para postular a las carreras ofrecidas por las universidades del Consejo de Rectores y las adscritas al sistema y hacen efectiva su postulación.

Promedio:

También denominado Media Aritmética, se define como un valor central que se obtiene de la suma de los valores de todas las observaciones dividida por el número total de datos.

Promoción Año:

Grupo de estudiantes, quienes cursaron el último año de Enseñanza Media coincidentemente con el Proceso de Admisión en análisis. Se trata de un grupo heterogéneo que enfrenta los exámenes de selección con diferentes motivaciones.

Promociones Anteriores:

Grupo de estudiantes egresados de la educación media a lo menos un año antes del presente Proceso de Admisión.

Pruebas Obligatorias:

Todos los postulantes que quieran ingresar a una carrera de las universidades del Consejo de Rectores o Adscritas al Proceso de Admisión, deben rendir necesariamente la Prueba de Lenguaje y Comunicación y la Prueba de Matemática.

Pruebas Electivas:

Todos los postulantes que quieran ingresar a una carrera de las universidades del Consejo de Rectores o Adscritas al Proceso de Admisión, deben rendir, a lo menos, una de ellas, pudiendo elegir la PSU electiva de: Historia y Ciencias Sociales, Ciencias, o ambas. Además, al momento de inscribirse, los postulantes deben considerar los requisitos exigidos por las distintas Universidades para el ingreso a las carreras de su preferencia.

PSU:

Sigla de Prueba de Selección Universitaria. Marca Registrada por el Consejo de Rectores.

Puntaje NEM:

Puntaje estándar asignado al postulante según el promedio de sus notas de Enseñanza Media.

Puntaje Máximo:

Es el mayor puntaje que alcanza un estudiante en una determinada prueba.

Puntajes Nacionales:

Son los puntajes máximos obtenidos por postulantes de la promoción del año en cada una de las pruebas de selección universitaria.

Puntaje Promedio PSU:

Es el promedio calculado a partir del puntaje obtenido en las Pruebas de Lenguaje y Comunicación, y de Matemática.

Puntaje Ponderado:

Resulta de la multiplicación de los puntajes obtenidos en cada una de las pruebas exigidas por la carrera a la cual se postula y el peso o ponderación establecido por ella.

Puntaje Ranking:

El Puntaje Ranking es un factor de selección adicional que se incorporó al sistema de admisión universitario en el proceso de admisión 2013 (PSU rendida en Diciembre de 2012). Este factor se calcula considerando el promedio de notas del colegio y el promedio máximo de las notas del colegio y tuvo una ponderación del 10% para todas las carreras del sistema universitario adscrito al CRUCH.

Reconocimiento de Estudio:

Son postulantes que cursaron en forma íntegra sus estudios de enseñanza media en el extranjero.

Recuperación de puntaje o uso de puntaje PSU en dos procesos de admisión consecutivos:

El consejo de rectores resolvió (acuerdo 79/2010) en sesión plenaria 519, del 28 de octubre de 2010, realizada en la Pontificia Universidad Católica de Chile, que el puntaje de la PSU se mantendría por dos años consecutivos.

Repostulaciones:

Es una convocatoria extraordinaria a personas que no postularon a una carrera determinada en los plazos y procedimientos regulares y tiene como propósito exclusivo tratar de completar los cupos, cuando no hay postulantes en la lista de convocados o de espera.

Rinden:

Son aquellos inscritos que rindieron cada una de las pruebas que conforman la PSU.

Seleccionados:

Es el acto por medio del cual los postulantes quedan, en razón de sus puntajes, en condiciones de matricularse en una carrera de una universidad del Consejo de Rectores o Adscrita al Proceso de Admisión.

Sobrecupos:

Postulantes que aparecen seleccionados por sobre el número oficial de vacantes informados en la publicación "Oferta Definitiva de vacantes y Ponderaciones". Este procedimiento es utilizado por las universidades que así lo estiman, con el único propósito de estabilizar la matrícula en su primer período y no prolongar innecesariamente el período de matrícula, razón por la cual incluyen en la lista de convocados a un grupo de personas, que de no usarse esta metodología, pertenecerían a una lista de espera.

Cupos Supernumerarios

Las Universidades a partir del proceso de Admisión 2007, ofrecen cupos adicionales denominados "Cupos Supernumerarios", los cuales se agregan al proceso de admisión regular de estas casas de estudio.

La Postulación a estos cupos se realiza por intermedio del concurso nacional y sólo para los postulantes que habiendo resultado favorecidos con beca BEA se encuentren en la lista de espera, en los primeros lugares según número de cupos disponibles.

Vacantes Regulares:

Número oficial de vacantes informado por cada institución.

Validación de Estudios:

Es un mecanismo que permite la certificación de estudios básicos y/o medios, a través de la elaboración de pruebas elaboradas con ese fin. El proceso de validación depende del Ministerio de Educación (MINEDUC) y las entidades Examinadoras que este haya designado.

ABREVIACIONES

R.M.: Región Metropolitana

S/I: Sin información

N: Población que rinde PSU

\bar{x} : Promedio que obtiene la población

σ : Desviación estándar de la población

Hum-Cient.: Humanística-Científico

Téc-prof.: Técnico Profesional

Rec. Estud.: Reconocimiento de Estudio

Repost.: Repostulación

Val., Valid., Val. Est.: Validación de Estudio

L. y C. y M.: Lenguaje y Comunicación y Matemática

H. y C. S.: Historia y Ciencias Sociales

M. - Bio.: Módulo Biología

M. - Fís.: Módulo Física

M. - Quím.: Módulo Química

PR: Puntaje Ranking

PNEM: Puntaje NEM

UCH: UNIVERSIDAD DE CHILE

PUCCH: PONTIFICIA UNIVERSIDAD CATÓLICA DE CHILE

UDEC: UNIVERSIDAD DE CONCEPCIÓN

PUCV: PONTIFICIA UNIVERSIDAD CATÓLICA DE VALPARAÍSO

UTFSM: UNIVERSIDAD TÉCNICA FEDERICO SANTA MARÍA

USACH: UNIVERSIDAD DE SANTIAGO DE CHILE

UACH: UNIVERSIDAD AUSTRAL DE CHILE

UCN: UNIVERSIDAD CATÓLICA DEL NORTE

UV: UNIVERSIDAD DE VALPARAÍSO

UMCE: UNIVERSIDAD METROPOLITANA DE CIENCIAS DE LA EDUCACIÓN

UTEM: UNIVERSIDAD TECNOLÓGICA METROPOLITANA

UTA: UNIVERSIDAD DE TARAPACÁ

UNAP: UNIVERSIDAD ARTURO PRAT

UANTOF: UNIVERSIDAD DE ANTOFAGASTA

ULS: UNIVERSIDAD DE LA SERENA

UPLA: UNIVERSIDAD DE PLAYA ANCHA

UATA: UNIVERSIDAD DE ATACAMA

UBB: UNIVERSIDAD DEL BÍO-BÍO

UFRO: UNIVERSIDAD DE LA FRONTERA

ULLAG: UNIVERSIDAD DE LOS LAGOS

UMAG: UNIVERSIDAD DE MAGALLANES

UTAL: UNIVERSIDAD DE TALCA

UCM: UNIVERSIDAD CATÓLICA DEL MAULE

UCSC: UNIVERSIDAD CATÓLICA DE LA SANTÍSIMA CONCEPCIÓN

UCT: UNIVERSIDAD CATÓLICA DE TEMUCO

UDP: UNIVERSIDAD DIEGO PORTALES

UM: UNIVERSIDAD MAYOR

UFT: UNIVERSIDAD FINIS TERRAE

UAB: UNIVERSIDAD ANDRÉS BELLO

UAI: UNIVERSIDAD ADOLFO IBÁÑEZ

UANDES: UNIVERSIDAD DE LOS ANDES

UDD: UNIVERSIDAD DEL DESARROLLO

UAH: UNIVERSIDAD ALBERTO HURTADO



UNIVERSIDAD DE CHILE
Vicerrectoría de Asuntos Académicos

IMPRESO EN TALLERES DEMRE
Avenida José Pedro Alessandri 685 Ñuñoa, Santiago - Chile
Fono: (56 2) 2978 38 00. E-mail: demre@uchile.cl